

สรุปการดำเนินงานประชุมผู้ปกครอง

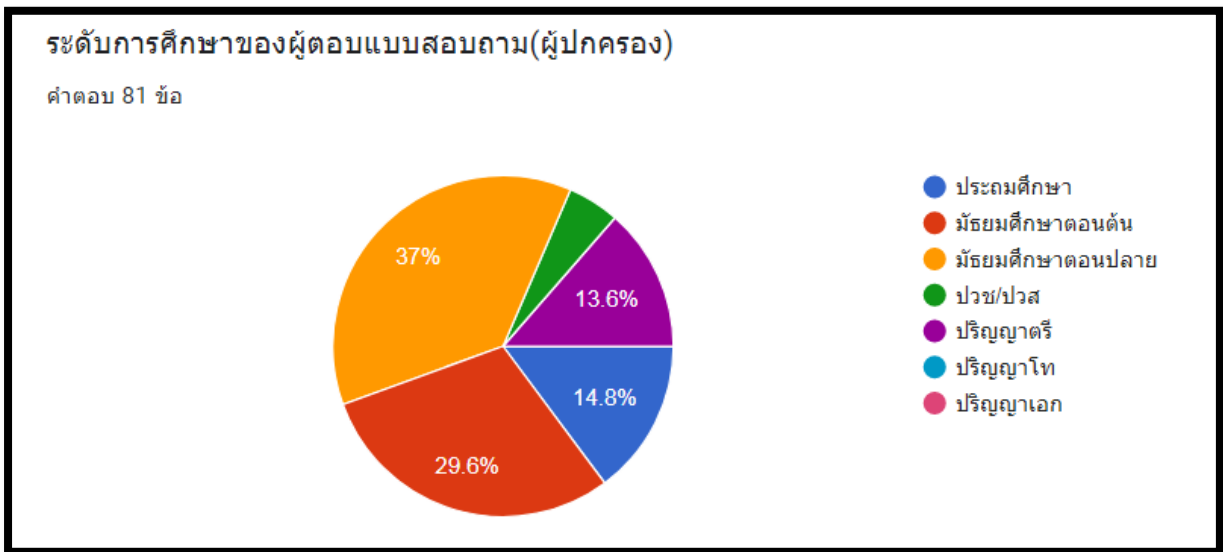

ระดับการศึกษาของผู้ตอบแบบสอบถามส่วนใหญ่อยู่ที่ ชั้นมัธยมศึกษาตอนปลาย คิดเป็นร้อยละ 37

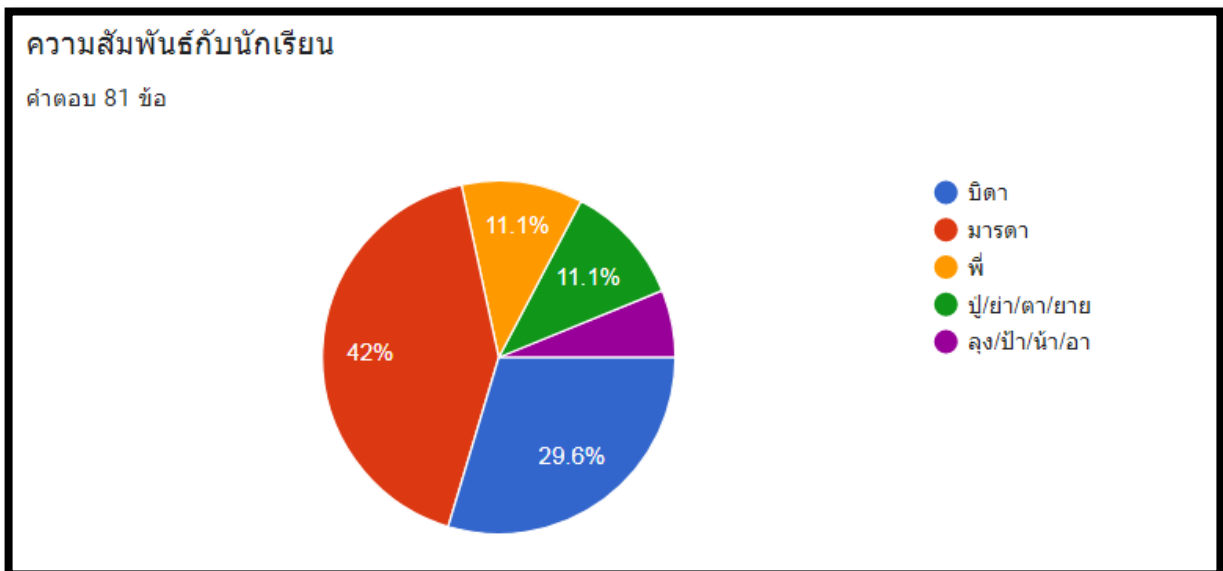

ความสัมพันธ์กับนักเรียนที่เข้าร่วมการประชุมส่วนใหญ่คือ มารดาและบิดา คิดเป็นร้อยละ 42 และ 29.6 ตามลำดับ

อาชีพหลักของผู้ปกครอง

คำตอบ 81 ข้อ

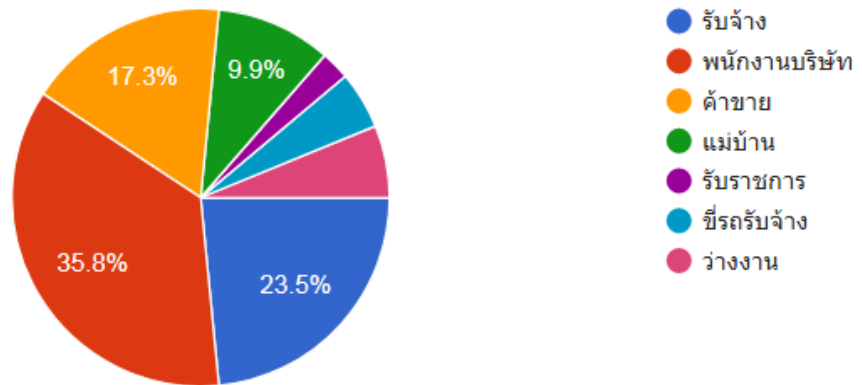

อาชีพหลักของผู้ปกครองส่วนใหญ่ คือ เป็นพนักงานบริษัท ร้อยละ 35.8

รายได้รวมของครอบครัวต่อเดือน(โดยประมาณ)

คำตอบ 81 ข้อ

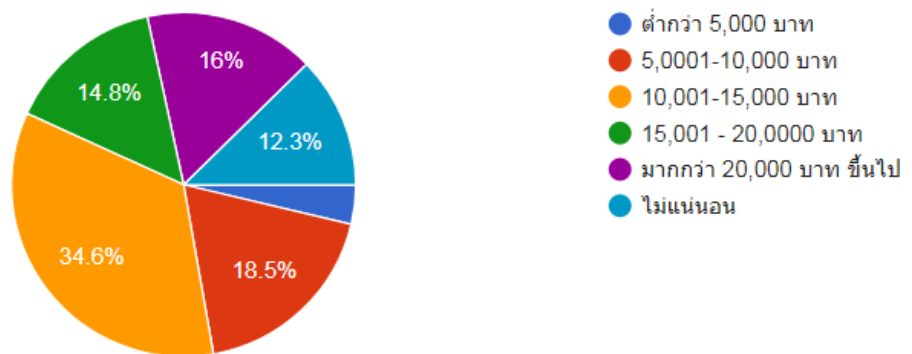

รายได้รวมของครอบครัวต่อเดือนส่วนใหญ่อยู่ที่ 10,001 – 15,000 บาท คิดเป็นร้อยละ 34.6

เรื่องที่ผู้ปกครองมีความประสงค์ให้โรงเรียนช่วยเหลือ

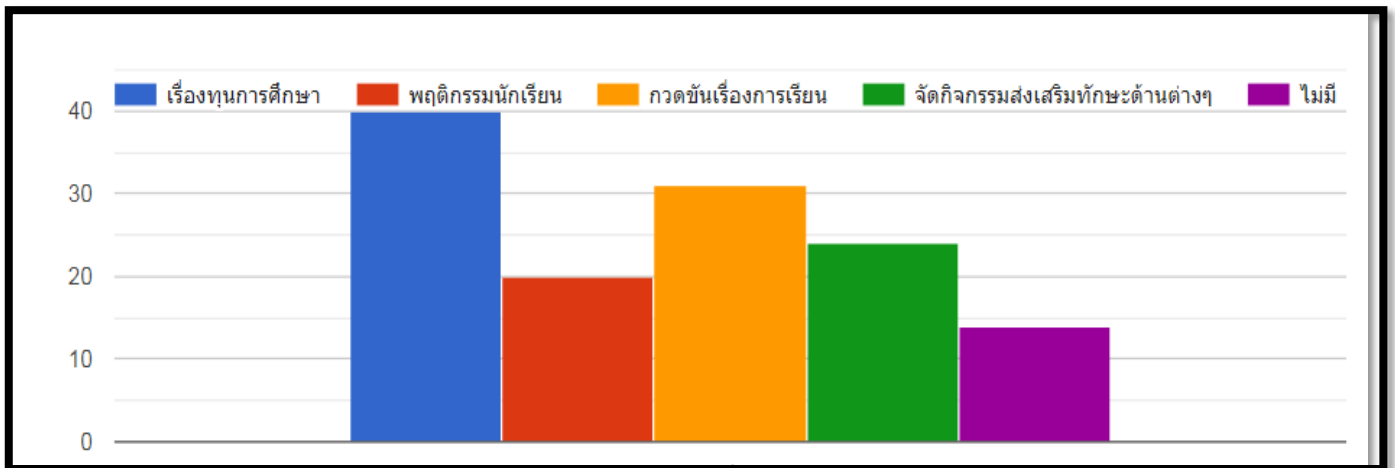

เรื่องที่ผู้ปกครองมีความประสงค์ให้โรงเรียนช่วยเหลือส่วนใหญ่ คือ เรื่องทุนการศึกษา คิดเป็นร้อยละ 49.38

ความพึงพอใจ

1. การต้อนรับและการให้ข้อมูล คำแนะนำของครูที่ปรึกษา รวมทั้งการร่วมมือประสานงานร่วมกัน จากครูที่ปรึกษา

คำตอบ 81 ข้อ

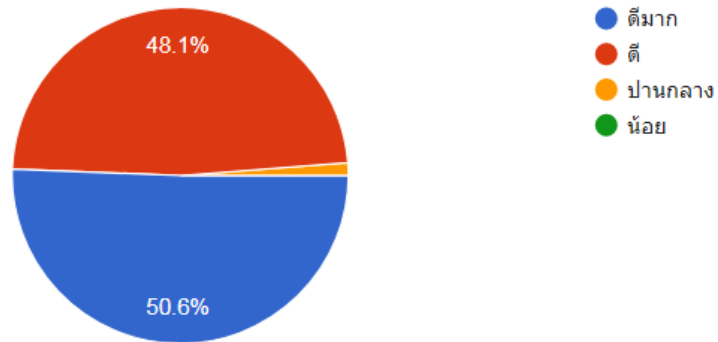

2. มีการแลกเปลี่ยนประสบการณ์และหาแนวทางร่วมกันในการดูแลช่วยเหลือนักเรียน

คำตอบ 81 ข้อ

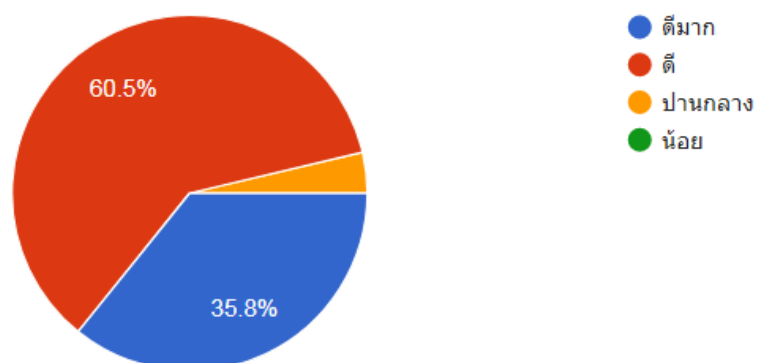

3. การรับทราบข้อมูลนักเรียนเรื่องผลการเรียน ข้อมูลพฤติกรรมของนักเรียนจากครูที่ปรึกษา

คำตอบ 81 ข้อ

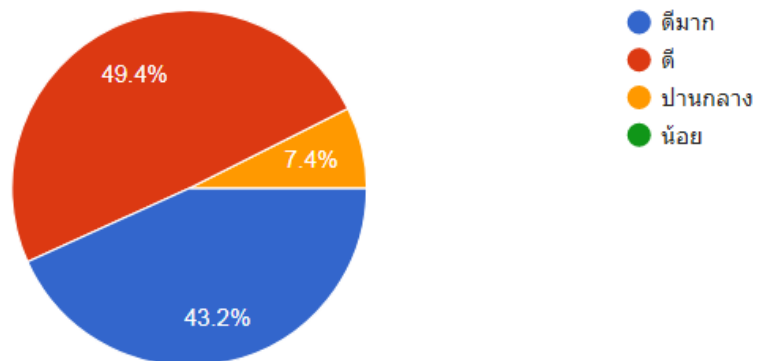

4. มีการแลกเปลี่ยนความคิดเห็นเกี่ยวกับนักเรียนกับครูที่ปรึกษา

คำตอบ 81 ข้อ

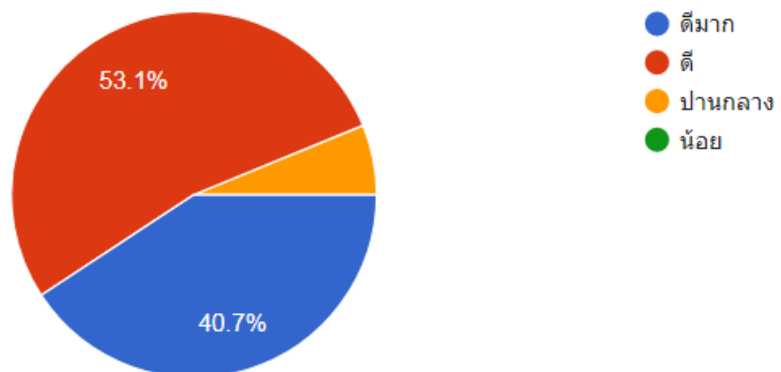

5. มีการประสานความสัมพันธ์ระหว่างผู้ประกอบการและครูเพื่อหาแนวทางส่งเสริม แก้ไขและพัฒนา
นักเรียนได้อย่างเหมาะสม

คำตอบ 81 ข้อ

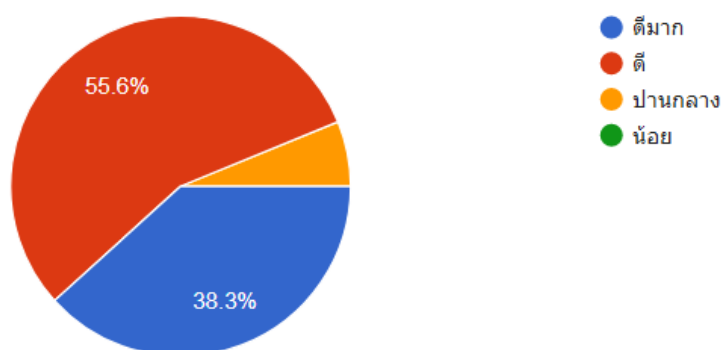

6. ประโยชน์ ความเข้าใจและสาระที่ได้รับจากการประชุมครั้งนี้

คำตอบ 81 ข้อ

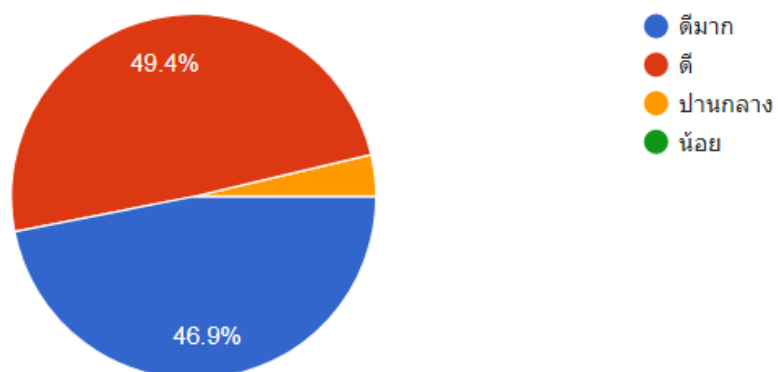

7.รูปแบบการนำเสนอวิธีการดำเนินกิจกรรมการประชุม

คำตอบ 81 ข้อ

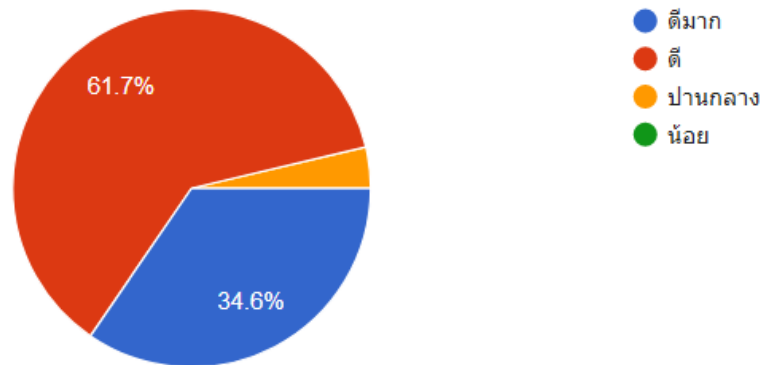

8.ผู้ปกครองมีความไว้วางใจและเชื่อมั่นในคุณภาพการบริหารจัดการและการจัดกิจกรรมการเรียนรู้ของโรงเรียนให้กับนักเรียน

คำตอบ 81 ข้อ

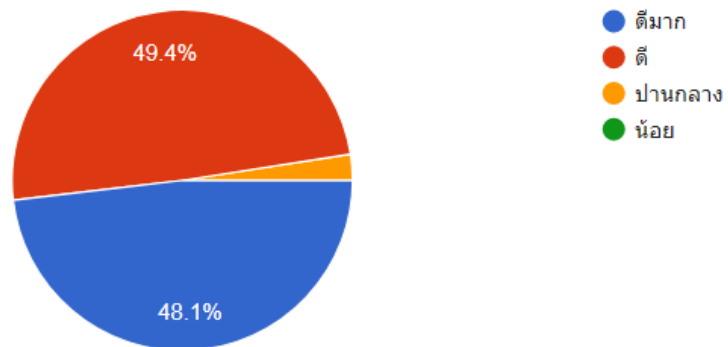

10.ความพึงพอใจในภาพรวมในการจัดประชุมครั้งนี้

คำตอบ 81 ข้อ

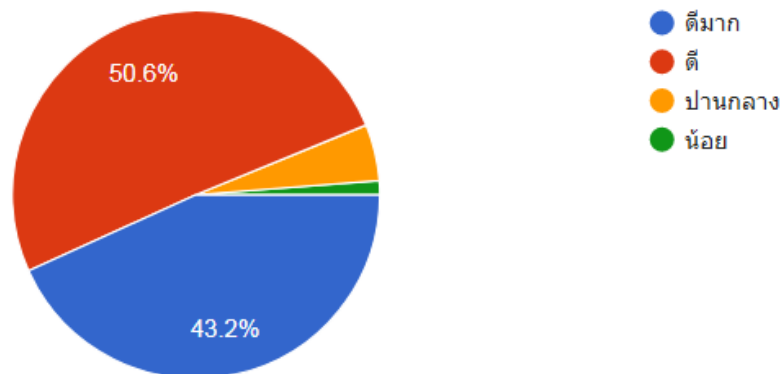

ข้อเสนอแนะเพิ่มเติม

คำตอบ 24 ข้อ

คัดลอก

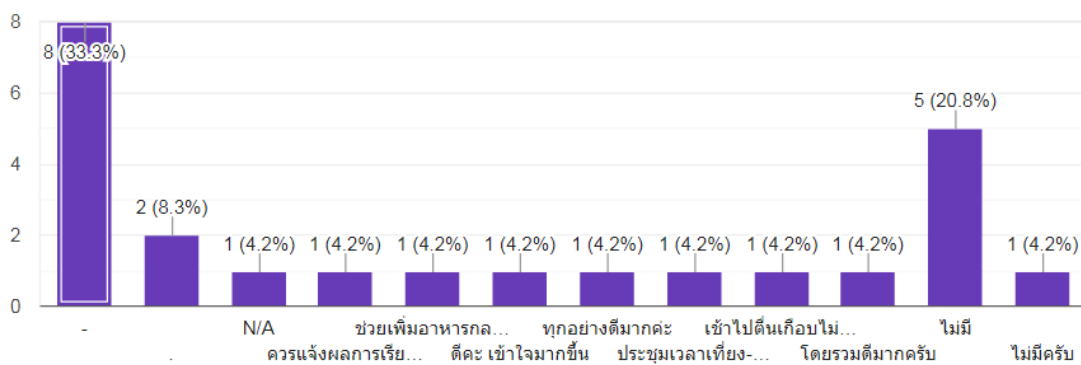

ข้อเสนอแนะเพิ่มเติมของผู้ปกครองมีดังนี้

- 1.เพิ่มอาหารกลางวัน
- 2.มาโรงเรียนเช้าเกินไปทำให้ตื่นไม่ทัน
- 3.ควรแจ้งผลการเรียนให้ทราบตลอด
- 4.ประชุมเวลาเที่ยงหรือบ่าย