

รายงานผล  
การดำเนินงาน  
ตามโครงการ  
ปีงบประมาณ 2566

## 5 โครงการหลัก



โครงการที่ 1 ยกยกระดับผลสัมฤทธิ์ทางวิชาการของผู้เรียน



โครงการที่ 2 ส่งเสริมคุณธรรม จริยธรรมและคุณลักษณะอันพึงประสงค์ของผู้เรียน



โครงการที่ 3 พัฒนาระบบการบริหารจัดการ โรงเรียน



โครงการที่ 4 พัฒนาการจัดการเรียนการสอนที่เน้นผู้เรียนเป็นสำคัญ



โครงการที่ 5 พัฒนาศักยภาพและทักษะชีวิตของผู้เรียนด้วยกระบวนการมีส่วนร่วม

### งบประมาณ2566

■ เงินประมาณ ■ ใช้จ่าย ■ คงเหลือ

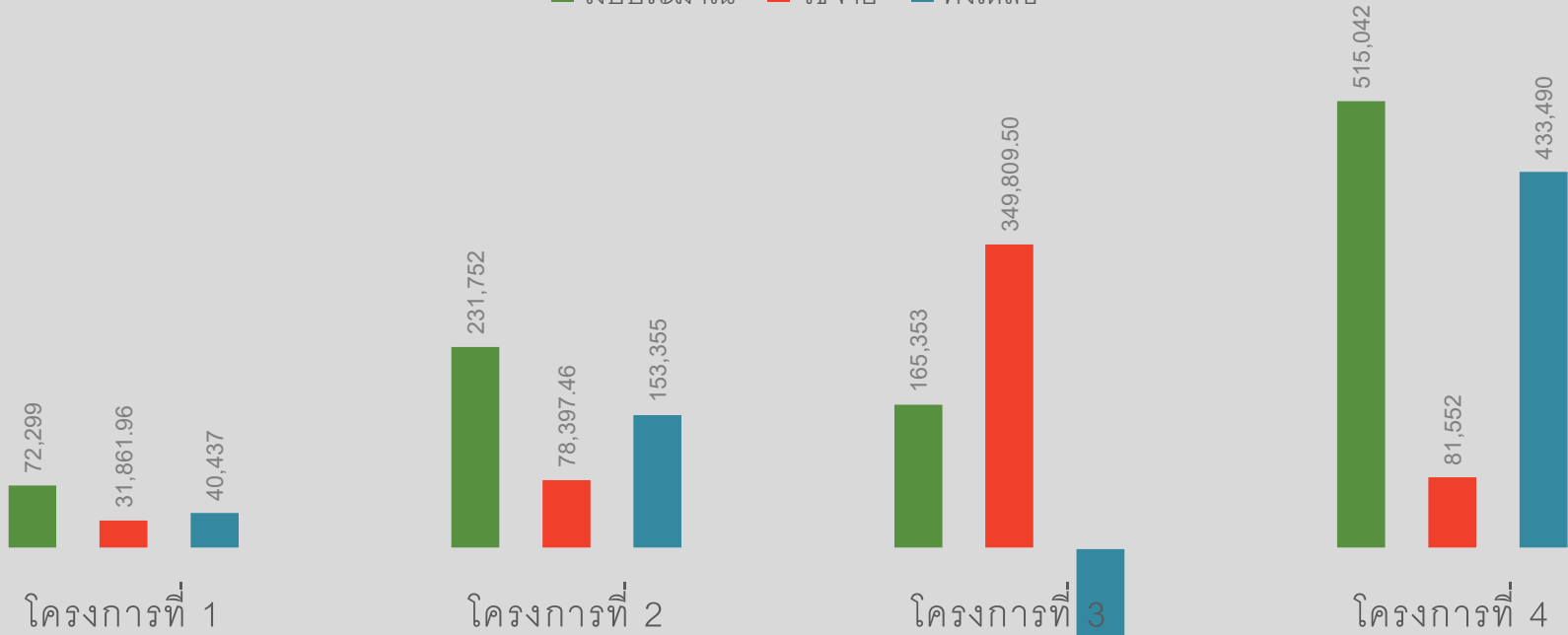

หมายเหตุ เงินติดลบด้วยเหตุผล  
1.ซื้อโต๊ะคอมพิวเตอร์ และครุภัณฑ์คอมพิวเตอร์  
2.ซื้ออุปกรณ์สำหรับฝึกทีมฟุตบอล

# การไฟฟ้าฝ่ายผลิตแห่งประเทศไทยบริจาคเงินสนับสนุนกีฬาฟุตบอล



# โครงการที่ 1 ยกระดับผลสัมฤทธิ์ทางวิชาการของผู้เรียน

ตัวบ่งชี้	กิจกรรม	ผู้รับผิดชอบ	งบประมาณ					แผนดำเนินการ	หมายเหตุ
			พัสดุ	เงินอุดหนุน	เรียนฟรี	เงินรายได้	เงินบริจาค		
<b>1.1.1</b>	<b>กิจกรรมความสามารถในการอ่าน การเขียน การสื่อสารและการคิดคำนวณ</b>								
1	คลังนิทานภาษาไทย	กลุ่มสาระภาษาไทย	301	-	-	-	-	ตลอดภาคเรียน	
2	วันสุนทรภู่	กลุ่มสาระภาษาไทย	491	-	-	-	-	23 มี.ย. 66	
3	วันภาษาไทย	กลุ่มสาระภาษาไทย	953	-	-	-	-	27 ก.ค. 66	
4	รื่การอ่าน	กลุ่มสาระภาษาไทย	-	-	-	-	-	ตลอดภาคเรียน	
5	ส่งเสริมการเรียนรู้ภาษาอังกฤษ	กลุ่มสาระฯต่างประเทศ	-	-	-	-	-	ตลอดภาคเรียน	150,000 บกศ.
6	ส่งเสริมการเรียนรู้ทักษะทางคณิตศาสตร์	กลุ่มสาระฯคณิตศส	-	-	-	-	-	ตลอดภาคเรียน	
<b>1.1.2</b>	<b>กิจกรรมความสามารถในการคิดวิเคราะห์ คิดอย่างมีวิจารณญาณ อภิปรายแลกเปลี่ยนความคิดเห็นและแก้ปัญหา</b>								
7	แข่งขันทางวิชาการ(ภายใน)								
7.1	กลุ่มสาระภาษาไทย	กลุ่มสาระ	-	-	-	-	-		
7.2	กลุ่มสาระฯคณิตศาสตร์	กลุ่มสาระ	239	-	-	-	-	15-31 ส.ค. 66	
7.3	กลุ่มสาระวิทยาศาสตร์	กลุ่มสาระฯ	-	-	-	-	-		
7.4	กลุ่มสาระฯภาษาต่างประเทศ	ครูค้นไม่	-	-	-	-	5,000	15-31 ส.ค. 66	
7.5	กลุ่มสาระฯสังคมศึกษา	กลุ่มสาระฯ	-	-	-	-	-		
7.6	กลุ่มสาระฯการงานอาชีพ	กลุ่มสาระฯ	-	-	-	-	-		
7.7	กลุ่มสาระฯสุขศึกษาพลศึกษา	กลุ่มสาระฯ	-	-	-	-	-		
7.7	กิจกรรมพัฒนาผู้เรียน	กลุ่มสาระฯ	-	-	-	-	-		
8	แข่งขันทางวิชาการ(ภายนอก)	กลุ่มสาระฯ	-	-	-	-	-	ตลอดภาคเรียน	
8.1	กลุ่มสาระวิทยาศาสตร์	ครูบังนรา	-	-	-	1,000	2,000		
9	การอ่าน คิด วิเคราะห์ ( ภาษาไทย)	กลุ่มสาระภาษาไทย	-	-	-	-	-	ตลอดภาคเรียน	
<b>1.1.3</b>	<b>กิจกรรมความสามารถในการสร้างนวัตกรรม</b>								
10	สัปดาห์วันวิทยาศาสตร์	กลุ่มสาระวิทยาศาสตร์	460	-	-	-	5,000	1-31 ส.ค. 66	
11	บวรมงคลนี้ที่คืน	ครูณัฐ	-	29,000	-	-	-	ม.ค. 66	
12	ห้องเรียนหนึ่งโครงการ	ตามเรื่องที่มา	-	-	-	-	-	ม.ค. 66	
<b>1.1.4</b>	<b>กิจกรรมความสามารถในการใช้เทคโนโลยีสารสนเทศและการสื่อสาร</b>								
13	การประกวดแข่งขันด้าน ICT	ครูพัทธ์	-	-	-	-	-	ตลอดภาคเรียน	
14	การจัดกิจกรรมการสอนออนไลน์	กลุ่มสาระฯ	-	-	-	-	-		
<b>1.1.5</b>	<b>กิจกรรมผลสัมฤทธิ์ทางการเรียนตามหลักสูตรสถานศึกษา</b>								
15	เตรียมความพร้อมทดสอบความรู้ระดับชาติ (O-NET)/TCASและการค้นพบตัวเอง	ครูณัฐ	-	-	20,000	-	-	ตลอดภาคเรียน	
16	เรียนปรับพื้นฐาน (ม.1 + ม.4)	ครูณัฐ	-	-	-	-	-		
17	ส่งเสริมการจัดการเรียนรู้(STEM)วิทยาศาสตร์	ครูบังนรา	4,855	-	-	-	3,000		
18	ตามทันเพื่อน	กลุ่มสาระฯ	-	-	-	-	-	ตลอดภาคเรียน	
<b>1.1.6</b>	<b>กิจกรรมความรู้ทักษะพื้นฐานและเจตคติที่ดีต่องานอาชีพ</b>								
19	ค้นหาอาชีพตนเองและแนะนำอาชีพ	ครูรานันท์	-	-	-	-	-	ตลอดภาคเรียน	
20	ส่งเสริมศักยภาพทักษะด้านอาชีพ(เบเกอรี่)	ครูพัทธ์	-	-	-	-	-	ตลอดภาคเรียน	
	รวม		7,299	29,000	20,000	1,000	15,000		72,299

โครงการที่ 1 ยกระดับผลสัมฤทธิ์ทางวิชาการของผู้เรียน

ตัวบ่งชี้	กิจกรรม	งบประมาณ			หมายเหตุ
		ที่ได้รับ	ใช้ไป	คงเหลือ	
1.1.1	กิจกรรมความสามารถในการอ่าน การเขียน การสื่อสารและการคิดคำนวณ				
1	คลินิกภาษาไทย	301	-	301	รายการพัสดุ
2	วันสุนทรภู่	491	-	491	รายการพัสดุ
3	วันภาษาไทย	953	-	953	รายการพัสดุ
4	รักการอ่าน	-	-	-	
5	ส่งเสริมการเรียนรู้ทักษะภาษาอังกฤษ	-	-	-	
6	ส่งเสริมการเรียนรู้ทักษะทางคณิตศาสตร์	-	-	-	
1.1.2	กิจกรรมความสามารถในการคิดวิเคราะห์ คิดอย่างมีวิจารณญาณ อภิปราย				
7	แข่งขันทางวิชาการ(ภายใน)				
7.1	กลุ่มสาระภาษาไทย	-	-	-	ไม่มีการเบิกจ่าย
7.2	กลุ่มสาระคณิตศาสตร์	239	175	64	
7.3	กลุ่มสาระวิทยาศาสตร์	-	-	-	ไม่มีการเบิกจ่าย
7.4	กลุ่มสาระภาษาต่างประเทศ	5,000	-	5,000	ไม่มีการเบิกจ่าย
7.5	กลุ่มสาระสังคมศึกษา	-	-	-	ไม่มีการเบิกจ่าย
7.6	กลุ่มสาระการงานอาชีพ	-	-	-	ไม่มีการเบิกจ่าย
7.7	กลุ่มสาระสุขศึกษาพลศึกษา	-	-	-	ไม่มีการเบิกจ่าย
7.7	กิจกรรมพัฒนาผู้เรียน	-	-	-	ไม่มีการเบิกจ่าย
8	แข่งขันทางวิชาการ(ภายนอก)				ไม่มีการเบิกจ่าย
8.1	กลุ่มสาระวิทยาศาสตร์	3,000	-	3,000	ไม่มีการเบิกจ่าย
9	การอ่าน คิด วิเคราะห์ ( ภาษาไทย)	-	-	-	ไม่มีการเบิกจ่าย

ตัวบ่งชี้	กิจกรรม	งบประมาณ			หมายเหตุ
		ที่ได้รับ	ใช้ไป	คงเหลือ	
10	สัปดาห์วันวิทยาศาสตร์	5,460	5,147	313	
11	บวรมงคลนิทัศน์	29,000	26,540	2,460	
12	หนึ่งห้องเรียนหนึ่งโครงการ	-	-	-	เป็นส่วนหนึ่งของบวรมงคลนิทัศน์
1.1.4	กิจกรรมความสามารถในการใช้เทคโนโลยีสารสนเทศและการสื่อสาร				
13	การประกวดแข่งขันด้าน ICT	-	-	-	ไม่มีการเบิกจ่าย
14	การจัดการเรียนการสอนออนไลน์	-	-	-	ไม่มีการเบิกจ่าย
1.1.5	กิจกรรมผลสัมฤทธิ์ทางการเรียนตามหลักสูตรสถานศึกษา				
15	เตรียมความพร้อมทดสอบความรู้ระดับชาติ (O-NET)/TCASและการค้นพบตัวเอง	20,000	-	20,000	ไม่มีการเบิกจ่าย
16	เรียนปรับพื้นฐาน (ม.1 + ม.4)	-	-	-	
17	ส่งเสริมการจัดการเรียนรู้(STEM)วิทยาศาสตร์	7,855	-	7,855	ไม่มีการเบิกจ่าย
18	ตามทันเพื่อน	-	-	-	
1.1.6	กิจกรรมความรู้ทักษะพื้นฐานและเจตคติที่ดีต่องานอาชีพ				
19	ค้นหาอาชีพตนเองและแนะนำอาชีพ	-	-	-	ไม่มีการเบิกจ่าย
20	ส่งเสริมศักยภาพทักษะด้านอาชีพ(เบเกอร์)	-	-	-	ไม่มีการเบิกจ่าย
	รวม	72,299	31,861.96	40,437.04	

วัตถุประสงค์	ผลการดำเนินงาน	เป้าหมาย
<p>1. ผู้เรียนมีทักษะในการอ่าน การเขียนการสื่อสาร และการคิดคำนวณ เป็นไปตามที่สถานศึกษากำหนด</p>	<p>1. ร้อยละ 91.25 ของนักเรียนที่ผ่านการประเมินคุณลักษณะด้านการอ่านเขียน ตั้งแต่ระดับดีขึ้นไป</p> <p>2.1 ร้อยละ 61.08 ของนักเรียนที่มีผลการเรียนวิชาคณิตศาสตร์และร้อยละ 56.82 ของวิชาวิทยาการคำนวณที่มีผลการเรียนตั้งแต่ระดับ 2 ขึ้นไป รวม 2 รายการคิดเป็นร้อยละ 58.95</p> <p>3. ร้อยละ 91.25 ของนักเรียนที่มีผลการประเมินสมรรถนะด้านการสื่อสารตั้งแต่ระดับดีขึ้นไป</p>	<p>1. ร้อยละ 80</p> <p>2. ร้อยละ 65</p> <p>3. ร้อยละ 80</p>
<p>2. ผู้เรียนมีความสามารถในการคิดวิเคราะห์คิดอย่างมีวิจารณญาณ อภิปรายแลกเปลี่ยน ความคิดเห็น และแก้ปัญหาได้</p>	<p>ร้อยละ 100 ของนักเรียนที่มีส่วนร่วมในกิจกรรมแลกเปลี่ยนความคิดเห็นในชั้นเรียนและแลกเปลี่ยนเรียนรู้ในชุมชนออนไลน์</p>	<p>ร้อยละ 94</p>
<p>3. ผู้เรียนมีความรู้ และทักษะพื้นฐานในการสร้างนวัตกรรม</p>	<p>ร้อยละ 100 ของนักเรียนที่มีส่วนร่วมในกิจกรรมเสริมสร้างความรู้และทักษะพื้นฐานในการสร้างนวัตกรรม(เช่น ดูจากงานบรรรมงคลนิทัศน์)</p>	<p>ร้อยละ 94</p>
<p>4. ผู้เรียนมีความสามารถในการใช้เทคโนโลยีสารสนเทศและการสื่อสาร เพื่อพัฒนาตนเองได้อย่างเหมาะสมและปลอดภัย</p>	<p>ร้อยละ 94 ของนักเรียนที่มีผลการประเมินสมรรถนะด้านเทคโนโลยีตั้งแต่ระดับดีขึ้นไป</p>	<p>ร้อยละ 94</p>
<p>5. ผู้เรียนมีผลสัมฤทธิ์ทางการเรียนตามหลักสูตรสถานศึกษาเป็นไปตามเป้าหมายที่สถานศึกษากำหนด</p>	<p>ร้อยละ 100 ของนักเรียนที่เข้าร่วมกิจกรรมเพื่อยกระดับผลสัมฤทธิ์ทางการเรียนเช่น การติว O-NET</p>	<p>ร้อยละ 95</p>
<p>6. ผู้เรียนมีความรู้ ทักษะพื้นฐานและเจตคติที่ดีต่องานอาชีพ</p>	<p>ร้อยละ 94 ของนักเรียนที่เข้าร่วมกิจกรรมสร้างความรู้พื้นฐานด้านอาชีพ</p>	<p>ร้อยละ 85</p>



ติว ONET



แข่งขันด้านวิชาการ  
ภายในโรงเรียน

Watborwornmongkol School

**บวรบมอศดลสัมพันธ**

สำนักงานเขตพื้นที่การศึกษามัธยมศึกษาเขต 1

**สัปดาห์วิทยาศาสตร์**

14 กันยายน 2566

ศูนย์สารการเรียนรู้วิทยาศาสตร์ จัดการแข่งขันเนื่องใน "สัปดาห์วิทยาศาสตร์" ประจำปีการศึกษา 2566  
มี 3 ประเภท 1.การแข่งขันทักษะการคิดทางวิทยาศาสตร์ 2. ชroudอวดมา 3.ส.พานม้อยคอดย่าน  
โดยมีนักเรียนที่ความสนใจเข้าร่วมการแข่งขันเป็นจำนวนมาก

โรงเรียนบวรบมอศดลสัมพันธ 1121 ซอยเจริญมิตรไมตรี46 แขวงบางยี่สิบ เขตบางพลัด กรุงเทพฯ 10700  
โทร. 02-424-7483 website : www.bm.ac.th e-mail : bmsch@bm.ac.th

สัปดาห์วันวิทยาศาสตร์



ปัญหาและอุปสรรค	ข้อเสนอแนะ
<p>1.บุคลากรไม่เพียงพอต่อการจัดงานกิจกรรม อาทิ กิจกรรมวันสุนทรภู่ กิจกรรมวันภาษาไทย แต่สามารถดำเนินการโดยจัดกิจกรรมแบบออนไลน์</p> <p>2.การแข่งขันกิจกรรมทางวิชาการภายในและภายนอก มีไม่ครบทุกกลุ่มสาระการเรียนรู้</p>	<p>1.บุคลากรมีไม่เพียงพออาจต้องขอความร่วมมือจากครูกลุ่มสาระการเรียนรู้อื่น หรือมอบภาระงานให้นักเรียนมัธยมปลาย จัดกิจกรรมนิทรรศการ</p>

## โครงการที่ 2 ส่งเสริมคุณธรรม จริยธรรมและคุณลักษณะอันพึงประสงค์ของผู้เรียน

ที่	กิจกรรม	ผู้รับผิดชอบ	งบประมาณ				เงินบริจาค	แผนดำเนินการ	หมายเหตุ
			พัสดุ	อุดหนุน	เรียนฟรี	เงินรายได้			
<b>1.2.1</b>	<b>กิจกรรมคุณลักษณะและค่านิยมที่ดีตามที่สถานศึกษากำหนด</b>								
1	ค่ายคุณธรรม	กลุ่มสาระสังคม	-	-	-	-	-	สถานการณ์โควิด	
2	วันไหว้ครู	กลุ่มสาระสังคม	-	-	-	-	2,000	15 มี.ย. 66	คาบคุณธรรม
3	รถรงค์เกี่ยวกับยาเสพติด	ครูธนสิทธิ์	3,990	-	-	-	4,000	26 มี.ย. 66	
4	ส่งเสริมประชาธิปไตย	ครูสุรสวัสดิ์	262	-	-	-	-	9 พ.ค. 66	
5	จิตสาธารณะแลกเปลี่ยนเรียนรู้	ครูสาวตรี	480	-	-	-	-	ตลอดภาคเรียน	
6	อบรมผู้นำนักเรียน/ห้องเรียนสีขาว	ครูสุรสวัสดิ์	-	-	-	-	-	ตลอดภาคเรียน	
7	โรงเรียนสวยด้วยมือเรา/ปลอดขยะ	ครูสุรสวัสดิ์	-	-	-	-	-	ตลอดภาคเรียน	
8	กิจกรรมพิเศษสพฐ/สพม.	ตามหนังสือ	-	-	-	-	-	ตลอดภาคเรียน	
9	รักษาดินแดน	ครูสามารถ	-	-	-	-	-	ตลอดภาคเรียน	
10	บริจาคโลหิต	ครูพนอจิตร	-	-	-	-	-	สถานการณ์โควิด	
<b>1.2.2</b>	<b>กิจกรรมความภูมิใจในท้องถิ่นและความเป็นไทย</b>								
11	วันเฉลิมพระชนมพรรษา ร.10	กลุ่มสาระสังคม	-	-	-	-	2,500	27 ก.ค.66	คาบคุณธรรม
12	วันเฉลิมพระชนมพรรษาพระนางเจ้าสิริกิติ์ฯ	กลุ่มสาระสังคม	-	-	-	-	2,500	10 ส.ค. 66	คาบคุณธรรม
13	วันคล้ายวันพระบรมราชสมภพ ร.9	กลุ่มสาระสังคม	-	-	-	-	2,500	1 ธ.ค. 65	คาบคุณธรรม
14	วันเฉลิมพระชนมพรรษาสมเด็จพระบรมราชินี	กลุ่มสาระสังคม	-	-	-	-	2,500	1 มี.ย.66	คาบคุณธรรม
15	วันสำคัญตามประเพณีไทย( แห่เทียน,หล่อเทียน)	กลุ่มสาระสังคม	-	-	-	-	14,000	25 ก.ค. 66	คณเสี
16	สืบสานงานประเพณีโรงเรียน	ครูสาวตรี	-	-	-	-	4,100	ตามสถานการณ์	
17	ธรรมศึกษา	กลุ่มสาระสังคม	-	-	-	-	3,000	15 พ.ย. 65	
18	วันสำคัญ(ลูกเสือ เนตรนารี )	ครูพนิต	-	-	-	-	5,500	21 พ.ย.65	วันธีรราชเจ้า
								29 มี.ย. 66	วันสถาปนาฯ
<b>1.2.3</b>	<b>กิจกรรมการยอมรับที่จะอยู่ร่วมกันบนความแตกต่างและหลากหลาย</b>								
19	ปฐมนิเทศ	ครูสุรสวัสดิ์	100	-	1,200	-	15,240	2 พ.ค. 66	
20	ค่ายลูกเสือ(เรียนฟรี15ปี)	ครูพนิต	-	-	117,700	5,940	5,000	ม.ค.66-ก.พ.66	ดูสถานการณ์
21	วันอาเซียน (สังคม)	กลุ่มสาระสังคม	240	-	-	-	6,000	8 ส.ค. 66	คาบคณเสี
22	วันส่งเสริมทักษะภาษาต่างประเทศ(วันคริสต์มาส)	กลุ่มสาระภาษา	-	-	-	-	5,000	22 ธ.ค. 65	
<b>1.2.4</b>	<b>กิจกรรมสุขภาพทางร่างกายและจิตสังคม</b>								
23	วันเอตส์โลก	ครูพนอจิตร	-	-	-	-	-	1ธ.ค.66	
24	กีฬาภายในสถานศึกษา (กีฬาซี)	ครูพนอจิตร	-	-	5,000	-	23,000	24 พ.ย.65	เงินบริจาคควปส.
25	ตรวจสุขภาพนักเรียนสมรรถภาพและประกันอุบัติเหตุนักเรียน	ครูพนอจิตร	-	-	-	-	-	ตลอดภาคเรียน	
26	ลิลาต	ครูพนอจิตร	-	-	-	-	-	-	
	<b>รวม</b>		<b>5,072</b>	<b>-</b>	<b>123,900</b>	<b>5,940</b>	<b>96,840</b>		<b>231,752</b>

โครงการที่ 2 ส่งเสริมคุณธรรม จริยธรรมและคุณลักษณะอันพึงประสงค์ของผู้เรียน

ที่	กิจกรรม	งบประมาณ			หมายเหตุ
		ที่ได้รับ	ใช้ไป	คงเหลือ	
1.2.1	กิจกรรมคุณลักษณะและค่านิยมที่ดีตามที่สถานศึกษากำหนด				
1	ค่ายคุณธรรม	-	-	-	บูรณาการค่ายทักษะชีวิต
2	วันไหว้ครู	2,000	-	2,000	ไม่มีการเบิกจ่าย
3	รณรงค์เกี่ยวกับยาเสพติด	7,990	-	7,990	ไม่มีการเบิกจ่าย
4	ส่งเสริมประชาธิปไตย	262	-	262	ไม่มีการเบิกจ่าย
5	จิตสาธารณะและบำเพ็ญประโยชน์	480	-	480	ไม่มีการเบิกจ่าย
6	อบรมผู้นำนักเรียน/ห้องเรียนสีขาว	-	-	-	ไม่มีการเบิกจ่าย
7	โรงเรียนสายด้วยมือเรา/ปลอดขยะ	-	-	-	ไม่มีการเบิกจ่าย
8	กิจกรรมพิเศษสพฐ/สพม.	-	-	-	ไม่มีการเบิกจ่าย
9	รักษาดินแดน	-	-	-	ไม่มีการเบิกจ่าย
10	บริจาคโลหิต	-	-	-	ไม่ได้จัดกิจกรรมจากภาวะโควิด19
1.2.2	กิจกรรมความภูมิใจในท้องถิ่นและความเป็นไทย				
11	วันเฉลิมพระชนมพรรษา ร.10	2,500	-	2,500	ไม่มีการเบิกจ่าย
12	วันเฉลิมพระชนมพรรษาพระนางเจ้าสิริกิติ์ฯ	2,500	-	2,500	ไม่มีการเบิกจ่าย
13	วันคล้ายวันพระบรมราชสมภพ ร.9	2,500	-	2,500	ไม่มีการเบิกจ่าย
14	วันเฉลิมพระชนมพรรษสมเด็จพระบรมราชินี	2,500	-	2,500	ไม่มีการเบิกจ่าย
15	วันสำคัญตามประเพณีไทย( แห่เทียน,หล่อเทียน)	14,000	-	14,000	ไม่มีการเบิกจ่าย
16	สืบสานงานประเพณีโรงเรียน	4,100	-	4,100	ไม่มีการเบิกจ่าย
17	ธรรมศึกษา	3,000	8,738	-5,738	ใช้เงินรายได้สถานศึกษา
18	วันสำคัญ(ลูกเสือ เนตรนารี )	5,500	-	-	

ที่	กิจกรรม	งบประมาณ			หมายเหตุ
		ที่ได้รับ	ใช้ไป	คงเหลือ	
1.2.3	กิจกรรมการยอมรับที่จะอยู่ร่วมกันบนความแตกต่างและหลากหลาย				
19	ปฐมนิเทศ	16,540	-	16,540	ไม่มีการเบิกจ่าย
20	ค่ายลูกเสือ(เรียนฟรี15ปี)	128,640	57,284	71,356	
21	วันอาเซียน (สังคม)	6,240	-	-	ไม่ได้จัดเนื่องจากเวลาเรียนไม่พอ
22	วันส่งเสริมทักษะภาษาต่างประเทศ(วันคริสต์มาส)	5,000	2,522	2,479	
1.2.4	กิจกรรมสุขภาพทางร่างกายและจิตสังคม				
23	วันเอตส์โลก	-	-	-	ไม่ได้จัดเนื่องจากเวลาเรียนไม่พอ
24	กีฬาภายในสถานศึกษา (กีฬาสี)	28,000	9,854	18,146	
25	ตรวจสุขภาพนักเรียนสมรรถภาพและประกันอุบัติเหตุนักเรียน	-	-	-	อยู่ในคานาเรียน
26	ลีลาศ	-	-	-	อยู่ในคานาเรียน
	รวม	231,752	78,397	153,355	

วัตถุประสงค์	ผลการดำเนินงาน	เป้าหมาย
1. ผู้เรียนมีคุณลักษณะและค่านิยมที่ดีตามเป้าหมายที่สถานศึกษากำหนด	1. ร้อยละ 92.20 ของนักเรียนที่ผ่านการประเมินคุณลักษณะอันพึงประสงค์ตั้งแต่ระดับดีขึ้นไป 2. ร้อยละ 100 ของนักเรียนที่เข้าร่วมกิจกรรมเสริมสร้างคุณลักษณะและค่านิยมที่ดีตามที่สถานศึกษากำหนด	ร้อยละ 95 ร้อยละ 95
2. ผู้เรียนมีความภูมิใจในท้องถิ่น เห็นคุณค่าของความเป็นไทย มีส่วนร่วมในการอนุรักษ์วัฒนธรรม ประเพณีและภูมิปัญญาไทย	1. ร้อยละ 100 ของนักเรียนที่มีผลการประเมินพฤติกรรมที่แสดงถึงความภาคภูมิใจในท้องถิ่นและความเป็นไทยตั้งแต่ระดับดีขึ้นไป 2. ร้อยละ 100 ของนักเรียนที่เข้าร่วมกิจกรรมสร้างเสริมความภาคภูมิใจในท้องถิ่นและความเป็นไทย	ร้อยละ 95 ร้อยละ 95
3. ผู้เรียนสามารถอยู่ร่วมกันบนความแตกต่างและหลากหลาย	1. ร้อยละ 94.96 ของนักเรียนที่มีผลการประเมินสมรรถนะด้านการใช้ทักษะชีวิตตั้งแต่ระดับดีขึ้นไป 2. ร้อยละ 98 ของนักเรียนที่เข้าร่วมกิจกรรมการเรียนรู้ความแตกต่างทางเพศ เชื้อชาติ ศาสนา วัฒนธรรม	ร้อยละ 96 ร้อยละ 96
4. ผู้เรียนมีสุขภาพทางร่างกาย และจิตสังคมสูงกว่าเป้าหมายที่สถานศึกษากำหนด	1. ร้อยละ 98 ของนักเรียนที่มีผลการตรวจสุขภาพในระดับปกติ 2. ร้อยละ 98 ของนักเรียนที่ผ่านการประเมินสมรรถภาพทางกาย 3. ร้อยละ 89.31 ของนักเรียนที่มีผลการประเมินวุฒิภาวะทางอารมณ์ในระดับปกติ 4. ร้อยละ 97 ของนักเรียนที่ร่วมกิจกรรมส่งเสริมการมีสุขภาพกายและสุขภาพจิตที่ดี	ร้อยละ 96 ร้อยละ 96 ร้อยละ 96 ร้อยละ 96



กิจกรรมใส่บาตรประจำสัปดาห์



กิจกรรมไหว้ครู



สำนักงานเขตพื้นที่การศึกษามัธยมศึกษากรุงเทพมหานคร เขต 1

## ถวายเทียนพรรษาวัดบวรนิเวศ

18 กรกฎาคม 2566



กลุ่มสาระการเรียนรู้สังคมศึกษา ศาสนาและวัฒนธรรม จัดกิจกรรมถวายเทียนพรรษา ณ วัดบวรนิเวศ โดยมีนายชาติร์ อินตามณี เป็นผู้นำคณะครู และนักเรียนเจ้าถวายเทียนพรรษา และมียอดเงินทำบุญเป็นจำนวนเงินทั้งสิ้น 11,250 บาทถ้วน

ปัญหาและอุปสรรค	ข้อเสนอแนะ
<p>1.กิจกรรมบางกิจกรรมอาจยังไม่เห็นผลที่ชัดเจน เช่น กิจกรรมวันต่อต้านยาเสพติดเมื่อรณรงค์แล้วมีผลลัพธ์ที่ดีขึ้นหรือไม่</p> <p>2.กิจกรรมบางอย่างมีงบประมาณที่จำกัด ทำให้การใช้จ่ายต้องเกินงบประมาณที่ตั้งไว้และด้วยระเบียบการเบิกเงินใช้จ่าย เช่น กิจกรรมสอบธรรมศึกษา กิจกรรมลีลาศ</p> <p>3.บางกิจกรรมไม่ได้จัดเนื่องจากเวลาเรียนมีไม่เพียงพอ เช่น วันอาเซียน วันเอตส์โลก</p>	<p>สำหรับกิจกรรมที่ต้องการผลเช่นการรณรงค์ต่างๆ ควรจะมีผลการสำรวจ และหลังจากการรณรงค์มีการตระหนักรู้เพิ่มขึ้นหรือไม่</p> <p>บางกิจกรรมที่มีเวลาไม่พอ อาจจัดกิจกรรมนั้นสั้นๆ หน้าเสาธง 10 นาที</p>

## โครงการที่ 3 พัฒนาระบบการบริหารจัดการ โรงเรียน

ที่	กิจกรรม	ผู้รับผิดชอบ	งบประมาณ				แผนดำเนินการ	หมายเหตุ
			เงินสด	อุดหนุน	เรียนฟรี	เงินรายได้		
<b>2.1</b>	<b>กิจกรรมด้านเป้าหมายวิสัยทัศน์และพันธกิจที่สถานศึกษากำหนดชัดเจน</b>							
1	ส่งเสริมความเป็นเลิศด้านศิลปะ	ครูต้นไผ่	-	-	-	-	-	ตลอดภาคเรียน
2	ส่งเสริมความเป็นเลิศด้านกีฬา(เปตอง+ฟุตบอล)	ครูพนอจิตร	-	-	-	-	-	ตลอดภาคเรียน
3	แข่งขันกีฬาภายนอก	ครูพนอจิตร	-	-	-	-	43,100	ตลอดภาคเรียน
<b>2.2</b>	<b>กิจกรรมระบบบริหารจัดการคุณภาพของสถานศึกษา</b>							
4	โรงเรียนมาตรฐานสากล	ครูจิราวรรณ	-	-	-	-	-	ตลอดภาคเรียน
5	การพัฒนาระบบประกันคุณภาพภายใน	ครูจิราวรรณ	1,812	-	-	1,000	1,170	ตลอดภาคเรียน
6	การพัฒนาแผนพัฒนาคุณภาพการศึกษา	ครูสำวีตรี	-	-	-	1,000	-	ตลอดภาคเรียน
<b>2.3</b>	<b>กิจกรรมดำเนินงานพัฒนาวิชาการที่เน้นคุณภาพผู้เรียนรอบด้านตามหลักสูตรสถานศึกษาและทุกกลุ่มเป้าหมาย</b>							
7	ศิลปหัตถกรรม	ครูพิตร	-	-	50,000	-	-	
8	พัฒนาหลักสูตรที่เน้นความต้องการเฉพาะบุคคล	ครูธนิ	-	-	-	-	-	ตลอดภาคเรียน
9	ส่งเสริมนักเรียนที่สร้างชื่อเสียงให้กับโรงเรียน	ครูต้นไผ่	-	-	-	-	-	ตลอดภาคเรียน
<b>2.4</b>	<b>กิจกรรมพัฒนาครูและบุคลากรให้มีความเชี่ยวชาญทางวิชาชีพ</b>							
10	กิจกรรมพัฒนาบุคลากรกลุ่มสาระ	ครูอนสิทธิ์	-	-	-	-	-	ตลอดภาคเรียน
	กลุ่มสาระคณิตศาสตร์	กลุ่มสาระฯ	-	-	-	3,000	-	
	กลุ่มสาระวิทยาศาสตร์	กลุ่มสาระฯ	-	-	-	3,000	-	
11	ประชุมสัมมนา(อบรมและพัฒนาทางวิชาการและวิชาชีพ)	ครูอนสิทธิ์	885	-	-	6,000	-	30 มี.ค.-1 เม.ย.68
<b>2.5</b>	<b>กิจกรรมจัดสภาพแวดล้อมทางกายภาพและสังคมที่เอื้อต่อการจัดการเรียนรู้อย่างมีคุณภาพ</b>							
12	พัฒนาแหล่งเรียนรู้ (เช่น บรมงคลนสรณ์)	ครูสำวีตรี	-	-	-	-	-	ตลอดภาคเรียน
13	พัฒนาแหล่งเรียนรู้ของกลุ่มสาระ ฯ	กลุ่มสาระ	-	-	-	-	-	ตลอดภาคเรียน
13.1	ภาษาไทย	กลุ่มสาระ	-	-	-	-	-	
13.2	ภาษาต่างประเทศ	กลุ่มสาระ	-	-	-	-	-	
13.3	คณิตศาสตร์	กลุ่มสาระ	-	-	-	-	24,200	
13.4	วิทยาศาสตร์	กลุ่มสาระ	-	4,000	-	500	4,500	ตลอดภาคเรียน
13.5	ห้องสมุด	ครูพิตร	-	-	-	-	-	
13.6	ห้องโถงวิชาการ	ครูฉมาพันธ์	-	-	-	-	11,039	
<b>2.6</b>	<b>กิจกรรมจัดระบบเทคโนโลยีสารสนเทศเพื่อสนับสนุนการบริหารจัดการและการจัดการเรียนรู้</b>							
14	ประชาสัมพันธ์ภายในและภายนอกสถานศึกษา	ครูไอรดา	147	-	-	-	-	ตลอดภาคเรียน
15	พัฒนาระบบเครือข่ายเทคโนโลยีสารสนเทศ(เช่น สัญญาณอินเทอร์เน็ต สายLAN)	ครูพิตร	-	-	-	-	10,000	ตลอดภาคเรียน
			2,844	4,000	50,000	14,500	94,009	165,353

ที่	กิจกรรม	งบประมาณ			หมายเหตุ
		ที่ได้รับ	ใช้ไป	คงเหลือ	
2.1	กิจกรรมด้านเป้าหมายวิสัยทัศน์และพันธกิจที่สถานศึกษากำหนดชัดเจน				
1	ส่งเสริมความเป็นเลิศด้านศิลปะ	-	-	-	ไม่มีการเบิกจ่าย
2	ส่งเสริมความเป็นเลิศด้านกีฬา(เปตอง+ฟุตบอล)	-	79,270	-79,270	ใช้เงินบริจาคจาก กพผ.
3	แข่งขันกีฬานอก	43,100	-	-	ไม่มีการเบิกจ่าย
2.2	กิจกรรมระบบบริหารจัดการคุณภาพของสถานศึกษา				
4	โรงเรียนมาตรฐานสากล	-	-	-	ไม่มีการเบิกจ่าย
5	การพัฒนาระบบประกันคุณภาพภายใน	3,982	500	3,482	
6	การพัฒนาแผนพัฒนาคุณภาพการศึกษา	1,000	140	860	
2.3	กิจกรรมดำเนินงานพัฒนาวิชาการที่เน้นคุณภาพผู้เรียนรอบด้านตามหลักสูตรสถานศึกษาและทุกกลุ่มเป้าหมาย				
7	ศิลปหัตถกรรม	50,000	1,240	48,760	
8	พัฒนาหลักสูตรที่เน้นความต้องการเฉพาะบุคคล	-	-	-	ไม่มีการเบิกจ่าย
9	ส่งเสริมนักเรียนที่สร้างชื่อเสียงให้กับโรงเรียน	-	-	-	ไม่มีการเบิกจ่าย
2.4	กิจกรรมพัฒนาครูและบุคลากรให้มีความเชี่ยวชาญทางวิชาชีพ				
10	กิจกรรมพัฒนาบุคลากรกลุ่มสาระ				
	กลุ่มสาระคณิตศาสตร์	3,000	-	3,000	ไม่มีการเบิกจ่าย
	กลุ่มสาระวิทยาศาสตร์	3,000	-	3,000	ไม่มีการเบิกจ่าย
11	ประชุมสัมมนา (อบรมและพัฒนาทางวิชาการและวิชาชีพ)	6,885	-	6,885	ไม่มีการเบิกจ่าย

ที่	กิจกรรม	งบประมาณ			หมายเหตุ
		ที่ได้รับ	ใช้ไป	คงเหลือ	
2.5	กิจกรรมจัดสภาพแวดล้อมทางกายภาพและสังคมที่เอื้อต่อการจัดการเรียนรู้อย่างมีคุณภาพ				
12	พัฒนาแหล่งเรียนรู้ (เช่น บวรมงคลอนุสรณ์)				
13	พัฒนาแหล่งเรียนรู้ของกลุ่มสาระ ฯ	-	-	-	ไม่มีการเบิกจ่าย
13.1	ภาษาไทย	-	-	-	ไม่มีการเบิกจ่าย
13.2	ภาษาต่างประเทศ	-	-	-	ไม่มีการเบิกจ่าย
13.3	คณิตศาสตร์	24,200	10,140	14,060	
13.4	วิทยาศาสตร์	9,000	4,710	4,290	
13.5	ห้องสมุด	-	-	-	ไม่มีการเบิกจ่าย
13.6	ห้องโภชนาการ	11,039	-	11,039	ไม่มีการเบิกจ่าย
13.7	ห้องปฏิบัติการคอมพิวเตอร์	-	156,750	-156,750	เงินบกศ.คอมพิวเตอร์
2.6	กิจกรรมจัดระบบเทคโนโลยีสารสนเทศเพื่อสนับสนุนการบริหารจัดการและการจัดการเรียนรู้				
14	ประชาสัมพันธ์ภายในและภายนอกสถานศึกษา	147	-	147	ไม่มีการเบิกจ่าย
15	พัฒนาระบบเครือข่ายเทคโนโลยีสารสนเทศ(เช่น สัญญาณอินเทอร์เน็ต สายLAN)	10,000	97,060	-	เงินบริจาค(เงินผ้าป่าเพื่อการศึกษา)
	<b>รวม</b>	<b>165,353</b>	<b>349,810</b>	<b>-184,457</b>	



วัตถุประสงค์	ผลการดำเนินงาน	เป้าหมาย
1.การมีเป้าหมาย วิสัยทัศน์ และพันธกิจที่สถานศึกษากำหนดชัดเจน สอดคล้องกับบริบทของสถานศึกษา ความต้องการชุมชน นโยบายรัฐบาล แผนการศึกษาแห่งชาติเป็นไปได้อันการปฏิบัติ ท้นต่อการเปลี่ยนแปลง	1.ร้อยละ 100 ของโครงการกิจกรรมที่มีความสอดคล้องกับวิสัยทัศน์และพันธกิจของสถานศึกษา 2.ร้อยละ 95 ของโครงการ กิจกรรมที่ตอบสนองวิสัยทัศน์พันธกิจของโรงเรียนที่มีผลการประเมินตั้งแต่ระดับดีขึ้นไป	96 95
2.มีระบบบริหารจัดการคุณภาพของสถานศึกษาที่ชัดเจน มีประสิทธิภาพ ส่งผลต่อคุณภาพตามมาตรฐานการศึกษาของสถานศึกษาโดยความร่วมมือของผู้ที่เกี่ยวข้องทุกฝ่าย	3. ร้อยละ 100 ของโครงการกิจกรรมที่ตอบสนองต่อมาตรฐานการศึกษา 4. ร้อยละ 96 ของโครงการ กิจกรรมที่ดำเนินการตามวงจรคุณภาพ 5. ร้อยละ 95 ของโครงการ มีกิจกรรมที่มีผลการประเมินตั้งแต่ระดับดีขึ้นไป 6. ร้อยละ 96.41 ของผลการประเมินความพึงพอใจของผู้มีส่วนเกี่ยวข้องที่มีต่อการบริหารจัดการของโรงเรียนตั้งแต่ระดับดีขึ้นไป	96 96 96 96
3. มีการดำเนินงานพัฒนาวิชาการที่เน้นคุณภาพผู้เรียนรอบด้านตามหลักสูตร สถานศึกษาและทุกกลุ่มเป้าหมาย	7.ร้อยละ 97 ของโครงการกิจกรรมทางวิชาการที่ตอบสนองต่อการพัฒนาคุณภาพผู้เรียนด้านความรู้ คุณลักษณะทักษะ และสมรรถนะ 8.ร้อยละ 96 ของโครงการ มีกิจกรรมที่มีผลการประเมินตั้งแต่ระดับดีขึ้นไป	96 96
4. มีการพัฒนาครูและบุคลากรให้มีความเชี่ยวชาญทางวิชาชีพตรงตามความต้องการของครูและสถานศึกษา และจัดให้มีชุมชนการเรียนรู้ทางวิชาชีพเพื่อพัฒนางาน	9.ร้อยละ 95 ของครูที่มีการพัฒนาตนเองไม่น้อยกว่า 20 ชั่วโมงต่อปี 10. ร้อยละ 97 ของครูที่มีแผนการพัฒนาตนเอง (เช่น เทียบกับของปีก่อนของตนเองว่าจะพัฒนาอะไรทำหรือไม่) 11.ร้อยละ 100 ของครูที่มีการพัฒนาตนเองตามแผนพัฒนาตนเอง	96 96 96

วัตถุประสงค์	ผลการดำเนินงาน	เป้าหมาย
5.มีการจัดสภาพแวดล้อมทางกายภาพและสังคมที่เอื้อต่อการจัดการเรียนรู้ อย่างมีคุณภาพและมีความปลอดภัย	12.ร้อยละ96 ของแหล่งเรียนรู้ที่มีสภาพพร้อมต่อการจัดการเรียนรู้ทั้งคุณภาพและความปลอดภัย 13.ร้อยละ 96 ของผลการประเมินความพึงพอใจต่อการใช้แหล่งเรียนรู้ในระดับดีขึ้นไป	97 97
6. การจัดระบบเทคโนโลยีสารสนเทศเพื่อสนับสนุนการบริหารจัดการและ การจัดการเรียนรู้ที่เหมาะสมกับสภาพของสถานศึกษา	14.มีแผนงาน โครงการ กิจกรรมจัดระบบเทคโนโลยีสารสนเทศเพื่อสนับสนุน การบริหารจัดการและการเรียนรู้(ผู้ที่ปฏิบัติงานต้องเขียนรายงานว่าได้ทำอะไรบ้าง) 15.มีกิจกรรมประชาสัมพันธ์ทั้งภายในและภายนอกสถานศึกษาคิดเป็นร้อยละ 96 เพื่อประชาสัมพันธ์ข้อมูลข่าวสารต่างๆ จากกลุ่มบริหาร กลุ่มสาระ 16.ร้อยละ 96 ของผลการประเมินความพึงพอใจต่อการใช้เทคโนโลยีสารสนเทศในระดับดีขึ้นไป 17.เมื่อเสร็จสิ้นกิจกรรมบุคลากรภายในและภายนอกสถานศึกษา คิดเป็นร้อยละ 100 ได้รับทราบ ข้อมูลข่าวสารต่างๆ จากกลุ่มบริหารกลุ่มสาระ หน่วยงานที่เกี่ยวข้องตลอดปีการศึกษา	96 96 100



ปรับปรุงห้อง  
เบเกอรี่  
มีอุปกรณ์ใช้  
สำหรับการเรียน  
การสอน

Watborwornmongkol School

**ขอแสดงความยินดีกับนักเรียน**  
สำนักงานเขตพื้นที่การศึกษาประถมศึกษากรุงเทพมหานคร เขต 1

**ขอแสดงความยินดีกับทีมเปตองบวรมงคล**  
11 พฤษภาคม 2566



นางสาวปาริย์ แสงธนาธ



นางสาววรรณวิษา โยธินทร์



นางสาววาราสักขณ์ จุยะใส

Congratulations

โรงเรียนวัดบวรมงคลขอแสดงความยินดีกับนักกีฬาเปตองบวรมงคล  
ที่ได้รับการคัดเลือกเข้าศึกษาต่อในระดับอุดมศึกษา ปีการศึกษา 2566  
นางสาวปาริย์ แสงธนาธ (น้องดรีม) มัธยมศึกษาตอนต้น สาขาวิชาการภาพยนตร์ดิจิทัล มหาวิทยาลัยรังสิต  
นางสาววรรณวิษา โยธินทร์ (น้องด้าสิง) วิทยาลัยการท่องเที่ยว การบริการ และกีฬา  
สาขาวิชาการจัดการโรงแรมและภัตตาคาร มหาวิทยาลัยรังสิต  
นางสาววาราสักขณ์ จุยะใส คณะวิทยาศาสตร์ประยุกต์ สาขาวิศวกรรมไมโครอิเล็กทรอนิกส์ (MIEE)  
โครงการรับตรง"สองห้องเรียน"มหาวิทยาลัยเทคโนโลยีพระจอมเกล้าพระนครเหนือ

นักกีฬาเปตองได้รับคัดเลือกศึกษาต่อ  
ในมหาวิทยาลัย



Watborwornmongkol School

# มวยสมัครเล่นสมัครใจ

สำนักงานเขตพื้นที่การศึกษามัธยมศึกษากรุงเทพมหานคร เขต 1

## ขอแสดงความยินดี

15 กันยายน 2566

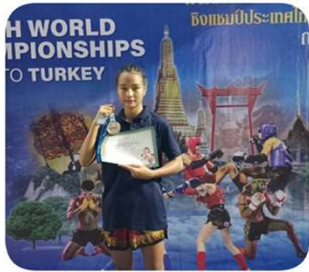

โรงเรียนวัดบวรมงคล ส่งนักเรียนเข้าร่วมการแข่งขันมวยไทยสมัครเล่นชิงแชมป์ประเทศไทย เพื่อเข้าร่วมการแข่งขันและประชาสัมพันธ์เผยแพร่ในรายการ

“Youth world championships road to turkey”

ระหว่างวันที่ 12-15 กันยายน 2566

โรงเรียนวัดบวรมงคล ได้ส่งนักกีฬาเข้าร่วมการแข่งขันในนามสังกัดกีฬากองทัพอากาศ จำนวน 1 คน ได้แก่ นางสาวปลายฝน สุวรรณ นักเรียนชั้นมัธยมศึกษาปีที่ 4/2

ผลการแข่งขัน ได้รับรางวัลรองชนะเลิศอันดับ 1 เหรียญเงิน

น.ส.ปลายฝน สุวรรณ  
ม.4/2  
ได้รับชัยชนะจากการ  
แข่งขันชกมวยไทย



Watborwornmongkol School

# มวยสมัครเล่นสมัครใจ

สำนักงานเขตพื้นที่การศึกษามัธยมศึกษากรุงเทพมหานคร เขต 1

## คว่าชัย “ราชดำเนิน Fight Night”

23 กันยายน 2566



ตารางการแข่งขัน	
วันที่ 23 ก.ย. 2566   18.15 น.	
ชวชม	เพชรปลายฝน สุวรรณ
ชวชม	อภิส หอแก้ว
ชวชม	เพชรชวชม
ชวชม	เพชรชวชม
ชวชม	เพชรชวชม
ชวชม	เพชรชวชม
ชวชม	เพชรชวชม
ชวชม	เพชรชวชม
ชวชม	เพชรชวชม
ชวชม	เพชรชวชม
ชวชม	เพชรชวชม

นางสาวปลายฝน สุวรรณ นักเรียนชั้นมัธยมศึกษาปีที่ 4  
ชั้นชกในรายการ ราชดำเนิน Fight Night สามารถกวาดชัยชนะมาได้

ปัญหาและอุปสรรค	ข้อเสนอแนะ
1. งบประมาณจำกัดจึงทำให้การจัดสภาพแวดล้อมต่อการจัดการเรียนรู้ทั้งคุณภาพและความปลอดภัยยังไม่บรรลุเป้าหมาย	หางบประมาณสนับสนุนจากเครือข่าย องค์กรภายนอก

## โครงการที่ 4 พัฒนาการจัดการเรียนการสอนที่เน้นผู้เรียนเป็นสำคัญ

ที่	กิจกรรม	ผู้รับผิดชอบ	งบประมาณ					แผนดำเนินการ	หมายเหตุ
			วัสดุ	เงินอุดหนุน	เรียนฟรี	เงินรายได้	เงินบริจาค		
<b>3.1</b>	<b>กิจกรรมจัดการเรียนรู้ผ่านกระบวนการคิด และปฏิบัติจริงและสามารถนำไปประยุกต์ใช้ในชีวิตได้</b>								
1	พัฒนศึกษา/ค่ายวิชาการ ม.ต้น	ครูสาวตรี	-	-	250,000	-	-	9 มี.ย. 66	
2	พัฒนศึกษา/ค่ายวิชาการ ม.ปลาย	ครูธนัท	-	-	230,000	-	-	9 มี.ย. 66	
3	การนำเสนอผลงานวิจัย นวัตกรรม Best Practice	ครูจิราวรรณ	129	-	-	-	-	ตลอดภาคเรียน	
<b>3.2</b>	<b>กิจกรรมการใช้สื่อเทคโนโลยีสารสนเทศและแหล่งเรียนรู้ที่เอื้อต่อการเรียนรู้</b>								
4	พัฒนาแหล่งเรียนรู้ออนไลน์(เว็บไซต์)	ครูพัตร	-	-	5,000	-	-	ตลอดภาคเรียน	
5	สนับสนุนการใช้สื่อเทคโนโลยีเพื่อการจัดการเรียนการสอน (โสตทัศนศึกษา)	ครูพัตร	-	-	-	-	20,000	ตลอดภาคเรียน	
6	กลุ่มสาระการเรียนรู้วิทยาศาสตร์	ครูยงนรา	5,137	-	-	-	970		
<b>3.3</b>	<b>กิจกรรมการบริหารจัดการชั้นเรียนเชิงบวก</b>								
7	ประชุมผู้ปกครอง Classroom Meeting ภาคเรียน 2/65	ครูสาวตรี	-	-	-	2,000	-	6 พ.ย. 65	
	ประชุมผู้ปกครอง Classroom Meeting ภาคเรียน 1/66							28 พ.ค. 66	
8	พัฒนาทักษะบริหารจัดการชั้นเรียนเชิงบวกสำหรับครู	ครูธนสิทธิ์	498	-	-	-	-	ตลอดภาคเรียน	
<b>3.4</b>	<b>กิจกรรมตรวจสอบและประเมินผู้เรียนอย่างเป็นระบบและนำผลมาพัฒนาผู้เรียน</b>								
9	วิจัยในชั้นเรียน	ครูจิราวรรณ	482	-	-	-	-	ตลอดภาคเรียน	
10	การพัฒนาแบบทดสอบ(คลังแบบทดสอบสอบมาตรฐาน)	ครูธนัท	42	-	-	-	-	ตลอดภาคเรียน	
<b>3.5</b>	<b>กิจกรรมการแลกเปลี่ยนเรียนรู้และให้ข้อมูลสะท้อนกลับเพื่อพัฒนาและปรับปรุงการจัดการเรียนรู้</b>								
11	ประชุม(PLCกลุ่มย่อย)	ครูธนสิทธิ์	-	-	-	-	-	ตลอดภาคเรียน	
	กลุ่มสาระวิทยาศาสตร์	ครูยงนรา	240	-	-	-	-		
	กลุ่มสาระการเรียนรู้	กลุ่มสาระฯ	-	-	-	-	-		
12	อบรมประชุมสัมมนาเพื่อพัฒนาและ ทบทวนกระบวนการทำงานและการจัดการเรียนการสอน (ของร.ร.)	ครูธนสิทธิ์	544	-	-	-	-	ก.ย.-ต.ค.66	
13	COACHING เพื่อพัฒนาการเรียนการสอน	ครูราชนันท์	-	-	-	-	-	ตลอดภาคเรียน	
	รวม		7,072	-	485,000	2,000	20,970		515,042

โครงการที่ 4 พัฒนาการจัดการเรียนการสอนที่เน้นผู้เรียนเป็นสำคัญ

ที่	กิจกรรม	งบประมาณ			หมายเหตุ
		ที่ได้รับ	ใช้ไป	คงเหลือ	
3.1	กิจกรรมจัดการเรียนรู้ผ่านกระบวนการคิด และปฏิบัติจริงและสามารถนำไปประยุกต์ใช้ในชีวิตได้				
1	ทัศนศึกษา/ค่ายวิชาการ ม.ต้น	250,000	-	250,000	ยกมาภาคเรียนที่ 2
2	ทัศนศึกษา/ค่ายวิชาการ ม.ปลาย	230,000	75,000	155,000	
3	การนำเสนอผลงานวิจัย นวัตกรรม Best Practice	129	-	-	
3.2	กิจกรรมการใช้สื่อเทคโนโลยีสารสนเทศและแหล่งเรียนรู้ที่เอื้อต่อการเรียนรู้				
4	พัฒนาแหล่งเรียนรู้ออนไลน์(เว็บไซต์)	5,000	3,852	1,148	
5	สนับสนุนการใช้สื่อเทคโนโลยีเพื่อการจัดการเรียนการสอน (ใส่ทัศนศึกษา)	20,000	2,700	17,300	
6	กลุ่มสาระการเรียนรู้วิทยาศาสตร์	6,107	-	6,107	ไม่มีการเบิกจ่าย
3.3	กิจกรรมการบริหารจัดการชั้นเรียนเชิงบวก				
7	ประชุมผู้ปกครอง Classroom Meeting ภาคเรียน 2/65	2,000	-	2,000	ไม่มีการเบิกจ่าย
	ประชุมผู้ปกครอง Classroom Meeting ภาคเรียน 1/66				
8	พัฒนาทักษะบริหารจัดการชั้นเรียนเชิงบวก สำหรับครู	498	-	498	รายการพัสดุ

ที่	กิจกรรม	งบประมาณ			หมายเหตุ
		ที่ได้รับ	ใช้ไป	คงเหลือ	
3.4	กิจกรรมตรวจสอบและประเมินผู้เรียนอย่างเป็นระบบและนำผลมาพัฒนาผู้เรียน				
9	วิจัยในชั้นเรียน	482	-	482	รายการพัสดุ
10	การพัฒนาแบบทดสอบ(คลังแบบทดสอบสอบมาตรฐาน)	42	-	42	รายการพัสดุ
3.5	กิจกรรมการแลกเปลี่ยนเรียนรู้และให้ข้อมูลสะท้อนกลับเพื่อพัฒนาและปรับปรุงการจัดการเรียนรู้				
11	ประชุม(PLCกลุ่มย่อย)	-	-	-	ไม่มีการเบิกจ่าย
	กลุ่มสาระวิทยาศาสตร์	240	-	240	รายการพัสดุ
	กลุ่มสาระการเรียนรู้	-	-	-	ไม่มีการเบิกจ่าย
12	อบรมประชุมสัมมนาเพื่อพัฒนาและทบทวนกระบวนการทำงานและการจัดการเรียนการสอน (ของร.ร.)	544	-	544	รายการพัสดุ
	COACHING เพื่อพัฒนาการเรียนการสอน				
13	COACHING เพื่อพัฒนาการเรียนการสอน	-	-	-	ไม่มีการเบิกจ่าย
รวม		515,042	81,552	433,490	

วัตถุประสงค์	ผลการดำเนินงาน	เป้าหมาย
<p>1. มีการจัดการเรียนรู้ผ่านกระบวนการคิดและปฏิบัติจริงตามมาตรฐานการเรียนรู้ ตัวชี้วัดของหลักสูตรสถานศึกษา</p> <p>2. มีแผนการจัดการเรียนรู้ที่สามารถนำไปจัดกิจกรรมได้จริง และสามารถนำไปประยุกต์ใช้ในชีวิตได้ มีนวัตกรรมในการจัดการเรียนรู้และมีการเผยแพร่</p>	<p>1. ร้อยละ 100 ของครูที่มีการจัดการเรียนรู้ที่เน้นกระบวนการคิดและปฏิบัติจริง (เช่น active learning)</p> <p>2. ร้อยละ 100 ของครูที่มีวิจัยในชั้นเรียนหรือนวัตกรรมในการจัดการเรียนรู้นวัตกรรมในการจัดการเรียนรู้ (เช่น เรื่องสื่อการสอน)</p> <p>3. ร้อยละ 100 ของครูที่มีการเผยแพร่กระบวนการจัดการเรียนรู้ BEST PRACTICE วิจัยในชั้นเรียน หรือนวัตกรรมการเรียนรู้</p>	<p>96</p> <p>96</p> <p>95</p>
<p>3. ใช้สื่อ เทคโนโลยีสารสนเทศและแหล่งเรียนรู้รวมทั้งภูมิปัญญาท้องถิ่นที่เอื้อต่อการเรียนรู้โดยสร้างโอกาสให้ผู้เรียนได้แสวงหาความรู้ด้วยตัวเอง</p>	<p>4. ร้อยละ 96.66 ของครูที่มีการใช้สื่อ เทคโนโลยีสารสนเทศและแหล่งเรียนรู้ รวมทั้งภูมิปัญญาท้องถิ่น (ดูจาก SAR ตรวจสอบการใช้สื่อแหล่งเรียนรู้อะไร)</p> <p>5. ร้อยละ 70.36 ของครูที่มีผลการประเมินการใช้สื่อเทคโนโลยีสารสนเทศและแหล่งเรียนรู้รวมทั้งภูมิปัญญาท้องถิ่นในระดับดีขึ้น</p>	<p>96</p> <p>95</p>
<p>4. มีการบริหารจัดการชั้นเรียนเชิงบวกผู้เรียนรักที่จะเรียนรู้ และเรียนรู้ร่วมกันอย่างมีความสุข</p>	<p>6. ร้อยละ 100 ของครูที่มีการบริหารการจัดชั้นเรียนเชิงบวก (ดูจากแผนการสอน ฝ่ายนิเทศเป็นคนตรวจสอบ)</p> <p>7. ร้อยละ 70.54 ของครูที่มีผลการประเมินความพึงพอใจต่อการจัดการเรียนรู้ในระดับดีขึ้น</p>	<p>96</p> <p>96</p>
<p>การตรวจสอบและประเมินความรู้ความเข้าใจของผู้เรียนอย่างเป็นระบบ มีขั้นตอน โดยใช้เครื่องมือและวิธีการวัดและประเมินผลที่เหมาะสมกับเป้าหมายในการจัดการเรียนรู้ให้ข้อมูลย้อนกลับแก่ผู้เรียนและนำมาพัฒนาผู้เรียน</p>	<p>8. ร้อยละ 70.81 ของครูที่มีการบันทึกหลังแผนการจัดการเรียนรู้อย่างเป็นระบบให้คะแนนตนเอง</p> <p>9. ร้อยละ 95.66 ของครูที่มีการนำผลการประเมินผู้เรียนมาพัฒนาสื่อการเรียนการสอน นวัตกรรมหรือทำวิจัยในชั้นเรียน</p>	<p>95</p> <p>95</p>
<p>มีชุมชนแห่งการเรียนรู้ทางวิชาชีพระหว่างครูและผู้ที่เกี่ยวข้องเพื่อพัฒนาและปรับปรุงการจัดการเรียนรู้ มีการแลกเปลี่ยนเรียนรู้และให้ข้อมูลสะท้อนกลับ</p>	<p>10. ร้อยละ 75 ของครูที่มีชั่วโมง PLC ครบตามเกณฑ์ที่กำหนด</p> <p>11. ร้อยละ 75 ของครูที่เข้าร่วมชุมชนทางวิชาชีพนอกเหนือจากการ PLC ในโรงเรียน</p>	<p>96</p> <p>96</p>





ค่ายส่งเสริมความถนัด  
และศักยภาพผู้เรียน



ปรับปรุงสัญญาณอินเทอร์เน็ต  
สำหรับระบบการเรียนการสอน

นิเทศการสอน



ปัญหาและอุปสรรค	ข้อเสนอแนะ
<p>1. ในปีงบประมาณที่ผ่านมาการใช้สื่อเทคโนโลยีไม่เป็นไปตามเป้าหมายเนื่องจากอุปกรณ์ที่ใช้มีการชำรุดหลายห้องเรียนขาดงบประมาณในการจัดการรวมถึงห้องที่ใช้สื่อได้มีไม่เพียงพอ</p> <p>2. กระบวนการ PLC ไม่เป็นไปตามเป้าหมายเนื่องจากภาระงานครุมากจึงทำให้เวลาไม่เพียงพอ</p> <p>3. การสำรวจความพึงพอใจต่อกระบวนการจัดการเรียนการสอน ยังไม่มีรูปแบบของส่วนกลางที่ชัดเจน</p>	<p>อุปกรณ์ที่ชำรุดทางงบประมาณสนับสนุนจากเครือข่ายองค์กรภายนอก</p>

## โครงการที่ 5 พัฒนาศักยภาพและทักษะชีวิตของผู้เรียนด้วยกระบวนการมีส่วนร่วม

เป็นการนำกิจกรรมที่เป็นจุดเด่นของแต่ละโครงการเพื่อพัฒนาศักยภาพของผู้เรียน

โครงการที่ 5 พัฒนาศักยภาพและทักษะชีวิตของผู้เรียนด้วยกระบวนการมีส่วนร่วม										
ที่	กิจกรรม	ผู้รับผิดชอบ	งบประมาณ						แผนดำเนินการ	หมายเหตุ
			พัสดุ	เงินอุดหนุน	เรียนฟรี	เงินรายได้	เงินบริจาค	เงินอื่นๆ		
1.1.2	กิจกรรมส่งเสริมการเข้าร่วมกิจกรรมทางวิชาการและกิจกรรมตามความถนัดและสนใจ									
1	กิจกรรมแข่งขันของกลุ่มสาระการเรียนรู้ทั้งภายในและภายนอกโรงเรียน	กลุ่มสาระฯ	-	50,000	-	-	-	-	ตลอดปีการศึกษา	รองประมาณ
1.1.6	กิจกรรมการพัฒนาทักษะอาชีพ									
2	ห้องเรียนเบเกอรี่ ม.4 และ ม.5(นักเรียนมีความสามารถต่อยอด)	กลุ่มสาระฯการงานฯ	-	-	150,000	-	-	-	ตลอดปีการศึกษา	รองประมาณ
3	BM CAFE	คกก.นักเรียน	-	-	-	-	-	-	ตลอดปีการศึกษา	
2.1	กิจกรรมส่งเสริมศักยภาพด้านกีฬา									
4	สนับสนุนแข่งขันกีฬายานอก	กลุ่มสาระฯศึกษาฯ	-	15,000	-	5,000	-	-	ตลอดปีการศึกษา	น้ำมันเชื้อเพลิง
5	ส่งเสริมศักยภาพด้านกีฬาเปตอง	กลุ่มสาระฯศึกษาฯ	-	-	-	-	50,000	-	ตลอดปีการศึกษา	รองประมาณ
6	ส่งเสริมศักยภาพด้านกีฬาฟุตบอล	กลุ่มสาระฯศึกษาฯ	-	-	-	-	200,000	-	ตลอดปีการศึกษา	รองประมาณ
2.1	กิจกรรมลูกสิงจิดอาสา(ส่งเสริมกิจกรรมทางสังคม)									
7	จิตสาธารณะและการบำเพ็ญประโยชน์(กลุ่มลูกสิงและคกก.นักเรียน)	กิจกรรมพัฒนาผู้เรียน	-	-	-	-	-	-	ตลอดปีการศึกษา	
8	ชุมนุมลูกสิงจิดอาสา	ครูพี่ต๋อ	-	-	-	-	100,000	-	ตลอดปีการศึกษา	
9	คณะกรรมการนักเรียน	ครูสุรวิชาติ	-	-	-	-	-	-	ตลอดปีการศึกษา	
3.1	กิจกรรมการเรียนรู้เพื่อการค้นพบตนเองและมีทักษะชีวิต									
1	การสำรวจแววความสามารถพิเศษ	ครูพี่ประกษา	-	-	-	-	-	-	ตลอดปีการศึกษา	
2	อบรมครูเพื่อพัฒนางานแนะแนวให้กับนักเรียนประจำชั้นเรียน	ครูพี่ประกษา	-	-	-	-	-	-	ตลอดปีการศึกษา	
3.1	กิจกรรมค่ายทักษะชีวิตและการค้นหาตนเอง									
3	ค่ายส่งเสริมความถนัดและศักยภาพของผู้เรียน	ครูพี่ประกษา	-	-	156,000	-	-	-	ปีการศึกษา67	รองประมาณ
4	แบบสำรวจการประเมินทักษะชีวิตของนักเรียนทุกระดับชั้น	ครูพี่ประกษา	-	-	-	-	-	-	ตลอดปีการศึกษา	
	รวม		-	65,000	306,000	5,000	350,000	-		

# กิจกรรมที่ 1 การเรียนรู้เพื่อการค้นพบตนเองและมีทักษะชีวิต

นักเรียนทุกคนค้นพบความถนัดและความสนใจของตนเอง



นักเรียนได้รับการพัฒนาทักษะชีวิตใน  
รายวิชาต่างๆ  
ทั้งภายใน  
และภายนอกห้องเรียน



**สรุปผล**  
**การสำรวจแวดความสามารถพิเศษ**  
ด้วยระบบอิเล็กทรอนิกส์

**โรงเรียนวัดบวรมงคล**  
สำนักงานเขตพื้นที่การศึกษามัธยมศึกษากรุงเทพมหานคร เขต 1  
รายงานข้อมูล ณ วันที่ 28 กันยายน 2566

สำนักวิทยบริการและเทคโนโลยี  
สำนักงานคณะกรรมการการศึกษานานาชาติ

**ชั้น มัธยมศึกษาปีที่ 1**

สรุปผลการสำรวจนักเรียนแบบสำรวจความสามารถพิเศษ (รวมชั้น) ระดับชั้นมัธยมศึกษา  
ปีที่ 1 จำนวนนักเรียนทั้งหมด 40 คน จำนวนนักเรียนที่ทำแบบสำรวจทั้งสิ้นแล้ว 34 คน คิด  
เป็นร้อยละ 85.00 มีนักเรียนที่ทำการแบบสำรวจจำนวน 6 คน สามารถสรุปผลการสำรวจ  
แนวทางการจัดการศึกษาสำหรับนักเรียนที่มีความถนัดอยู่ในข้างต้น สามารถสรุปผลแยกเป็น  
รายชั้น ได้ดังนี้

ทำแบบสำรวจทั้งสิ้น (ที่มีใบการสำรวจ)	34 คน คิดเป็นร้อยละ 85.00
• พบแนวความสามารถด้านภาษา	3 คน คิดเป็นร้อยละ 7.50
• พบแนวความสามารถด้านคณิตศาสตร์	2 คน คิดเป็นร้อยละ 5.00
• พบแนวความสามารถด้านวิทยาศาสตร์	3 คน คิดเป็นร้อยละ 7.50
• พบแนวความสามารถด้านศิลปะและอิเล็กทรอนิกส์	2 คน คิดเป็นร้อยละ 5.00
• พบแนวความสามารถด้านสังคม	6 คน คิดเป็นร้อยละ 15.00
• พบแนวความสามารถด้านการใช้เงิน	4 คน คิดเป็นร้อยละ 10.00
• พบแนวความสามารถด้านการเคลื่อนไหว	7 คน คิดเป็นร้อยละ 17.50
• พบแนวความสามารถด้านศิลปะ	2 คน คิดเป็นร้อยละ 5.00

รายงานผลการสำรวจความสามารถพิเศษนักเรียนชั้นมัธยมศึกษาปีที่ 1

## กิจกรรมที่ 2 ค่ายทักษะชีวิตและการค้นหาตนเอง



### กิจกรรมที่ 3 ส่งเสริมศักยภาพด้านกีฬาเปตอง



น.ส.ปารวี แสงรัตนธอร์  
 น.ส.วรรณวิษา โยธินการ์  
 น.ส.วาราลักษณ์ จุยะโส  
 ใช้ความสามารถทักษะกีฬาเปตอง  
 ได้รับคัดเลือกเข้าศึกษาต่อใน  
 มหาวิทยาลัย



น.ส.ศิริรัตน์ ไกรเทพ ม.5/1  
 ได้เข้าร่วมคัดเลือกเยาวชนทีมชาติไทย

Watborwornmongkol School

# บวรมงคลสัมพันธ์

สำนักงานเขตพื้นที่การศึกษามัธยมศึกษาเขต 1

## ขอแสดงความยินดีกับเปตองบวรมงคล

11 พฤษภาคม 2566

นางสาวปารวี แสงรัตนธอร์    นางสาววรรณวิษา โยธินการ์    นางสาววาราลักษณ์ จุยะโส

โรงเรียนวัดบวรมงคลขอแสดงความยินดีกับนักกีฬาเปตองบวรมงคล  
 ที่ได้รับการคัดเลือกเข้าศึกษาต่อในระดับอุดมศึกษา ปีการศึกษา 2566  
 นางสาวปารวี แสงรัตนธอร์ (น้องดรีม)    นิกคศาสตร์ สาขาวิชาการพัฒนาระดับมัธยม    มหาวิทยาลัยรังสิต  
 นางสาววรรณวิษา โยธินการ์ (น้องด่าง)    วิทยาศาสตร์ท่องเที่ยว การบริการ และกีฬา  
 สาขาวิชาการจัดการโรงแรมและภัตตาคาร    มหาวิทยาลัยรังสิต  
 นางสาววาราลักษณ์ จุยะโส    คณะวิทยาศาสตร์ประยุกต์ สาขาวิศวกรรมโยธา    มหาวิทยาลัยเทคโนโลยีพระจอมเกล้าพระนครเหนือ

โรงเรียนวัดบวรมงคล 1121 ซอยเจริญสุขวิภาวดี 46 แขวงบางเขิน เขตบางเขน กรุงเทพฯ 10700  
 โทร. 02-424-7483    website : www.bm.ac.th    e-mail : bmsch@bm.ac.th

## กิจกรรมที่ 4 ส่งเสริมศักยภาพด้านกีฬาฟุตบอล



นักกีฬาฟุตบอลได้รับรางวัลแชมป์  
กลุ่มกรุงธนเหนือ รุ่นอายุ 15 ปี

นายคมสันต์ ใจสุข

นายพรภวิชัย สุพรรณสีมา

ได้ใช้ความสามารถทักษะกีฬาฟุตบอลคัดเลือกเข้าศึกษาต่อใน  
มหาวิทยาลัย



กิจกรรมที่ 5 นักเรียนที่มีศักยภาพด้านด้าน**กิจกรรมและสังคม**ในระดับชั้นมัธยมศึกษาปีที่ 6 มีผลงานรางวัลหรือเพิ่ม  
สะสมผลงานเพื่อการศึกษาต่อ





## กิจกรรมที่ 6 ส่งเสริมการเข้าร่วมกิจกรรมทางวิชาการและกิจกรรมตามความถนัดและสนใจ



การแข่งขันทักษะทาง  
คณิตศาสตร์  
โรงเรียนวัดบวรมงคล



การแข่งขันเขียนโปรแกรมคอมพิวเตอร์  
สำหรับพัฒนาเว็บแอปพลิเคชัน  
ณ มหาวิทยาลัยราชภัฏธนบุรี

การแข่งขันจรวดขวดน้ำ  
งานสัปดาห์วันวิทยาศาสตร์



การแข่งขันตอบปัญหาวิชากฎหมายและ  
รัฐศาสตร์ที่อาคารรัฐสภา/สำนักงานศาล  
ยุติธรรม/มหาวิทยาลัยรังสิต



10/11/66

## กิจกรรมที่ 7 การพัฒนาทักษะอาชีพ



วิชาเบเกอรี่ ระดับชั้น ม.4และ ม.5



ปัญหาและอุปสรรค	ข้อเสนอแนะ
1. กิจกรรมที่ส่งเสริมความสามารถของผู้เรียนยังมีปัญหาเรื่องขาดงบประมาณสนับสนุน 2. การเปิดห้องเรียนเบเกอรี่ ควรทำให้คนภายนอกได้รู้จัก	1. หางบประมาณสนับสนุนจากเครือข่าย องค์กรภายนอก 2. กิจกรรมห้องเรียนเบเกอรี่ควรประชาสัมพันธ์ข่าวสารผ่านสื่อ หรือเปิดขายทำให้คนในชุมชนรู้จัก

งานประจำกลุ่มบริหารงานวิชาการ

ลำดับ	งานประจำกลุ่มบริหารงานวิชาการ	งบประมาณที่ได้รับ			หมายเหตุ
		ที่ได้รับ	ใช้ไป	คงเหลือ	
1	สำนักงานกลุ่มบริหารวิชาการ	10,242	-	10,242	รายการพัสดุ
2	งานทะเบียน	14,930	2,315	12,615	
3	งานการรับนักเรียน	9,633	11,139	-1,506	หักเงินรายได้สถานศึกษา
4	งานวัดผลประเมินผล	9,530	-	9,530	
5	งานห้องสมุด	18,000	6,180	11,820	
6	งานแนะแนว	1,059	-	1,059	ไม่มีการเบิกจ่าย
	6.1 งานกยศ.	5,440	-	5,440	ไม่มีการเบิกจ่าย
7	กลุ่มสาระการเรียนรู้				
	กลุ่มสาระการเรียนรู้ภาษาไทย	3,970	-	3,970	รายการพัสดุ
	กลุ่มสาระการเรียนรู้ภาษาต่างประเทศ	8,165	-	8,165	รายการพัสดุ
	กลุ่มสาระการเรียนรู้คณิตศาสตร์	3,566	-	3,566	รายการพัสดุ
	กลุ่มสาระการเรียนรู้สังคมศึกษาฯ	1,675	-	1,675	รายการพัสดุ
	กลุ่มสาระการเรียนรู้วิทยาศาสตร์ฯ	-	-	-	รายการพัสดุ
	กลุ่มสาระการเรียนรู้การงานอาชีพ	3,065	1,780	1,285	
	กลุ่มสาระการเรียนรู้สุขศึกษาพลศึกษา	15,062	15,000	62	
	กลุ่มสาระการเรียนรู้ศิลปะและดนตรี	9,560	-	9,560	รายการพัสดุ
8	กิจกรรมพัฒนาผู้เรียน	1,695	-	1,695	รายการพัสดุ
9	ประเมินและพัฒนากาการใช้หลักสูตร	300	-	300	รายการพัสดุ
10	งานนิเทศพัฒนาและแก้ปัญหา	304	-	304	รายการพัสดุ
11	วิจัยพัฒนาคุณภาพการศึกษา และประสานความร่วมมือ	-	-	-	ไม่มีการเบิกจ่าย
12	ส่งเสริมการศึกษาพิเศษ	-	-	-	ไม่มีการเบิกจ่าย
13	พัฒนาสื่อและระบบเครือข่าย	-	-	-	ไม่มีการเบิกจ่าย
	<b>รวม</b>	<b>116,196</b>	<b>36,414</b>	<b>79,782</b>	

งานประจำกลุ่มบริหารงบประมาณ

ลำดับ	งานประจำกลุ่มบริหารงบประมาณ	งบประมาณที่ได้รับ			หมายเหตุ
		ที่ได้รับ	ใช้ไป	คงเหลือ	
1	สำนักงานกลุ่มบริหารงบประมาณ	8,880	-	-	รายการพัสดุ
2	งานประกันคุณภาพการศึกษา	-	-	-	ไม่มีการเบิกจ่าย
3	งานบริหารการเงิน	-	-	-	ไม่มีการเบิกจ่าย
4	งานบริหารบัญชี	1,834	-	-	รายการพัสดุ
5	งานพัสดุและสินทรัพย์	5,000	-	-	รายการพัสดุ
6	งานควบคุมภายในสถานศึกษา	-	-	-	ไม่มีการเบิกจ่าย
7	งานสารสนเทศ	-	-	-	ไม่มีการเบิกจ่าย
8	พัฒนาบุคลากรกลุ่มบริหารงบประมาณ	9,000	-	-	ไม่มีการเบิกจ่าย
9	งานสวัสดิการ	350	-	-	รายการพัสดุ
10	งานตรวจสอบภายใน	-	-	-	ไม่มีการเบิกจ่าย
11	งานระดมทรัพยากร	-	-	-	ไม่มีการเบิกจ่าย
12	งานนโยบายและแผนงาน	-	-	-	ไม่มีการเบิกจ่าย
	<b>รวม</b>	<b>25,064</b>	<b>-</b>	<b>25,064</b>	

งานประจำกลุ่มบริหารงานบุคคล

ลำดับ	งานประจำกลุ่มบริหารงานบุคคล	งบประมาณที่ได้รับ			หมายเหตุ
		ที่ได้รับ	ใช้ไป	คงเหลือ	
1	ระบอบดูแลช่วยเหลือนักเรียน	-	-	-	ไม่มีการเบิกจ่าย
2	ทะเบียนบุคลากร	8,763	-	8,763	รายการพัสดุ
3	สำนักงานกลุ่มบริหารงานบุคคล	-	-	-	ไม่มีการเบิกจ่าย
4	สรรหาลูกจ้าง(แม่บ้าน,นักการภารโรง)	-	-	-	ไม่มีการเบิกจ่าย
5	สรรหาครูที่มีความเชี่ยวชาญเฉพาะ (สาขาที่ขาดแคลน)	-	-	-	ไม่มีการเบิกจ่าย
6	รักษาความปลอดภัย	835	-	835	รายการพัสดุ
7	ส่งเสริมคุณธรรมจริยธรรมและกิจการนักเรียน	-	-	-	ไม่มีการเบิกจ่าย
8	วินัยและรักษาวินัยครูและบุคลากร	-	-	-	ไม่มีการเบิกจ่าย
9	หัวหน้าระดับ	-	-	-	ไม่มีการเบิกจ่าย
10	คณะสี	-	-	-	ไม่มีการเบิกจ่าย
11	ป้องกันแก้ไขปัญหายาเสพติดเอดส์และอบายมุข	-	-	-	ไม่มีการเบิกจ่าย
12	พัฒนาบุคลากร	-	-	-	ไม่มีการเบิกจ่าย
13	ส่งเสริมประชาธิปไตย	-	-	-	ไม่มีการเบิกจ่าย
14	วินัยและความประพฤตินักเรียน	-	-	-	ไม่มีการเบิกจ่าย
รวม		9,598	-	9,598	

งานประจำกลุ่มบริหารทั่วไป

ลำดับ	งานประจำกลุ่มบริหารทั่วไป	งบประมาณที่ได้รับ			หมายเหตุ
		ที่ได้รับ	ใช้ไป	คงเหลือ	
1	สำนักงานผู้อำนวยการ	-	-	-	ไม่มีการเบิกจ่าย
2	อาคารสถานที่	-	-	-	ไม่มีการเบิกจ่าย
2.1	พัฒนาภูมิทัศน์ที่เอื้อต่อการเรียน	-	-	-	ไม่มีการเบิกจ่าย
2.2	พัฒนาสภาพแวดล้อมและสุขภาพ	20,000	22,422	-2,422	หักเงินจากยานพาหนะ
2.3	ปรับปรุงซ่อมแซมอาคารสถานที่	80,000	1,342,458	-1,262,458	เงินบริจาคกองทุนไฟฟ้า/บคศ.คอมพิวเตอร์
2.4	พัฒนาเจ้าหน้าที่	-	-	-	ไม่มีการเบิกจ่าย
3	สำนักงานบริหารทั่วไป	-	-	-	ไม่มีการเบิกจ่าย
4	คณะกรรมการสถานศึกษา	-	-	-	ไม่มีการเบิกจ่าย
5	สารบรรณ(ธุรการ)	8,594	3,990	4,604	
6	ยานพาหนะ(ซ่อม/ประกัน)	77,000	11,721	65,279	
7	โภชนาการ	-	-	-	ไม่มีการเบิกจ่าย
8	ส่งเสริมสุขอนามัยในสถานศึกษา	-	-	-	
8.1	จัดหายาและเวชภัณฑ์	15,000	4,313	10,687	
8.2	ประกันอุบัติเหตุนักเรียน	-	-	-	ใช้เงินค่าบำรุงการศึกษา
9	โสตทัศนศึกษา	-	-	-	ไม่มีการเบิกจ่าย
10	ประชาสัมพันธ์	-	-	-	ไม่มีการเบิกจ่าย
11	ประสานสัมพันธ์ชุมชนและเครือข่ายการศึกษา	-	-	-	ไม่มีการเบิกจ่าย
รวม		200,594	1,384,904	-	