

1.3.3 จำนวนครูและบุคลากร

1) วิทยฐานะ (ข้อมูล ณ วันที่ 11 มีนาคม 2567)

ครูและบุคลากร ปีการศึกษา 2566	
ตำแหน่ง/วิทยฐานะ	จำนวน (คน)
ผู้บริหาร	2
ครู คศ.3	2
ครู คศ.2	9
ครู คศ.1	4
ครูผู้ช่วย	1
ครูอัตราจ้าง	4
ลูกจ้างประจำ	1
ลูกจ้างชั่วคราว	1
รวม	24

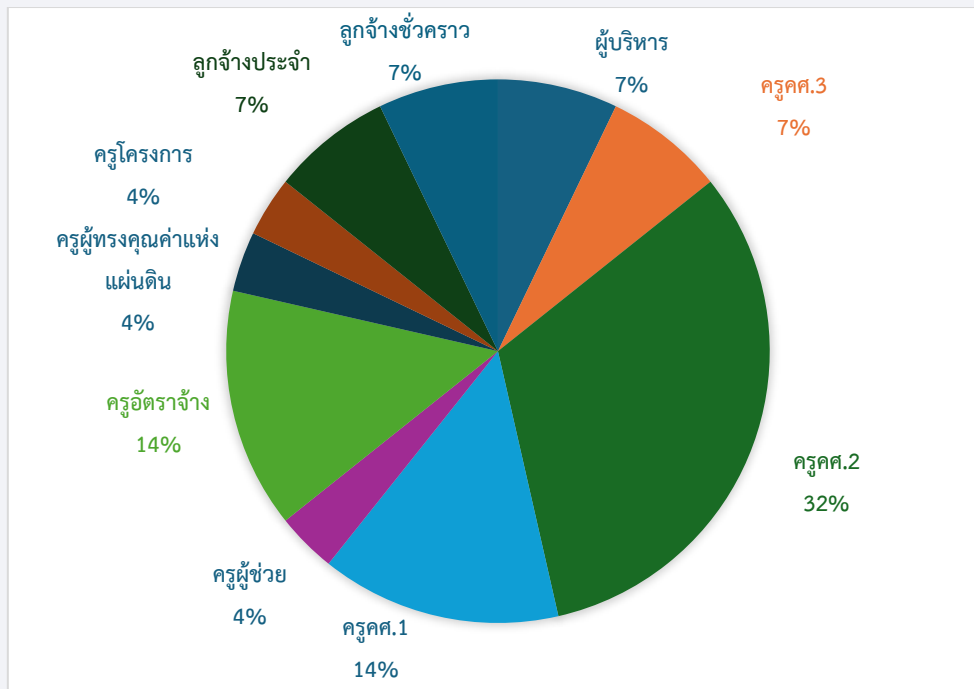

ภาพที่ 1 แสดงจำนวนครูและบุคลากรทั้งหมดของโรงเรียนวัดบวรเมณฑล

2) วุฒิการศึกษา (ข้อมูล ณ วันที่ 11 มีนาคม 2567)

กลุ่มสาระการเรียนรู้	จำนวนตามระดับการศึกษา (คน)						รวม
	ปริญญาตรี			ปริญญาโท			
	ชาย	หญิง	รวม	ชาย	หญิง	รวม	
ผู้อำนวยการ	0	0	0	1	0	1	1
รองผู้อำนวยการ	0	0	0	0	1	1	1
ภาษาไทย	0	1	1	0	1	1	2
คณิตศาสตร์	1	0	1	1	1	2	3
วิทยาศาสตร์และเทคโนโลยี	1	1	2	0	1	1	3
สังคมศึกษา ศาสนา และวัฒนธรรม	0	2	2	1	1	2	4
สุขศึกษาและพลศึกษา	1	1	2	0	0	0	2
ศิลปะ	1	1	2	0	0	0	2
การงานอาชีพ	0	1	1	1	1	2	3
ภาษาต่างประเทศ	0	1	1	0	1	1	2
รวม	4	8	12	4	7	11	23

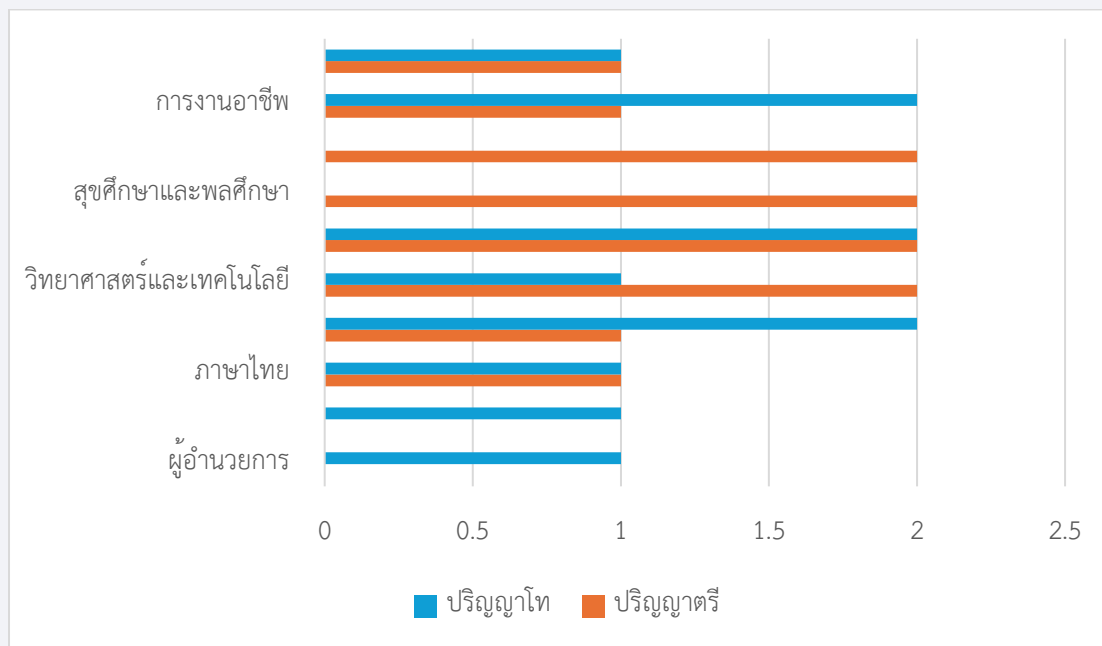

ภาพที่ 2 แสดงวุฒิการศึกษาของครูและบุคลากรในโรงเรียนวัดบวรเมณฑล

โรงเรียนวัดบวรมงคล

สำนักงานเขตพื้นที่การศึกษามัธยมศึกษากรุงเทพมหานคร เขต 1

ลำดับ	ชื่อ-นามสกุล	วิทยฐานะ	วุฒิการศึกษา	
			ปริญญาตรี	ปริญญาโท
ผู้บริหาร				
1	นายชาติร์ จินตมณี	ชำนาญการพิเศษ	ศษ.บ. สังคมศึกษา	ศษ.ม. สิ่งแวดล้อมศึกษา
2	นางสาวเบญพร เป็ลยิวจิตร	ชำนาญการ	ศศ.บ. ภาษามฝรั่งเศส	ศษ.ม. การบริหารการศึกษา
ข้าราชการครู				
กลุ่มสาระการเรียนรู้ภาษาไทย				
1	นางสาววรรณวิ วนชุม	ชำนาญการ	ศษ.บ. ภาษาไทย	ศษ.ม. การสอนภาษาไทย
2	นางสาวฐานิยา ศรีคราม	ครู	ค.บ.ภาษาไทย	
กลุ่มสาระการเรียนรู้คณิตศาสตร์				
3	นางฉวีวรรณ จิตตภิรัต	ชำนาญการพิเศษ	ศษ.บ. คณิตศาสตร์	
4	ว่าที่ร้อยตรีสามารถ สีดาพันธ์	ชำนาญการ	วท.บ. สถิติประยุกต์	ค.ม. การบริหารการศึกษา
5	นางสาวพัชรหทัยลักษณ์ ชันตรี	ชำนาญการ	ค.บ. . การสอน(คณิตศาสตร์)	ศษ.ม. คณิตศาสตร์ศึกษา
กลุ่มสาระการเรียนรู้วิทยาศาสตร์และเทคโนโลยี				
6	นายธนสิทธิ์ วงษ์พานิช	ครู	วท.บ. วิทยาศาสตร์ (ฟิสิกส์)	
7	นางสาวจิราวรรณ ใจเพิ่ม	ชำนาญการ	วท.บ.วิทยาศาสตร์ทางทะเล	วท.ม.วิทยาศาสตร์ทางทะเล
8	นางสาวแกมกาญจน์ พรหมแก้ว	ครูผู้ช่วย	กศ.บ. วิทยาศาสตร์-เคมี	
กลุ่มสาระการเรียนรู้สังคมศึกษา ศาสนา และวัฒนธรรม				
9	นายธนัท อุ้ดน้อย	ชำนาญการพิเศษ	ศษ.บ. สังคมศึกษา	ศษ.ม. การสอนสังคมศึกษา
10	นางสาวสุรัสวดี บุญนิกุล	ชำนาญการ	กศ.บ. สังคมศึกษา	
11	นางสาวลาวัตรี สุพันธ์	ชำนาญการ	ศศ. บ. รัฐศาสตร์การปกครอง	ศศ.ม. บริหารรัฐกิจและกฎหมาย
กลุ่มสาระการเรียนรู้สุขศึกษาและพลศึกษา				
12	นางพนอนจิตร ศิริพล	ชำนาญการ	กศ.บ. พลศึกษา	
กลุ่มสาระการเรียนรู้การงานอาชีพ				
13	นายปมิตร ชูพยุง	ชำนาญการ	ศศ.บ. บรรณารักษ์	ค.ม. การบริหารการศึกษา
14	นางสาวอุมมาพันธ์ รัชตเวศน์	ครู	ศษ.บ.คหกรรมศาสตร์ศึกษา	
15	นางสาวมัทนา ปรภาเมือง	ครู	วท.บ. วิทยาการคอมพิวเตอร์	วท.ม. เทคโนโลยีสารสนเทศ
กลุ่มสาระการเรียนรู้ภาษาต่างประเทศ				
16	นางสาวรณันท์ วรรณานนท์	ชำนาญการ	ศศ.บ.ภาษาอังกฤษ	อม.วรรณคดีเปรียบเทียบ
ครูผู้ทรงคุณค่าแห่งแผ่นดิน				
1	นายปมูช กู้เกิดลักษณ์	ศิลปะ	ศศ.บ. สังคมศึกษา	
ครูโครงการ				
2	นายอภิชาติ วงษ์โนนจิว	-	ค.บ. คอมพิวเตอร์ศึกษา	
ครูอัตราจ้าง				
3	นางสาววิภาพร จันทร์สมมิตร	สังคมศึกษา ศาสนา และวัฒนธรรม	ค.บ. สังคมศึกษา	
4	นางสาวปารีชาต บางยี่ขัน	ศิลปะ	ค.บ. นาฏศิลป์และการแสดง	
5	นางสาววิศรดา กรเพชร	ภาษาต่างประเทศ	ค.บ. ภาษาอังกฤษ	
6	นายภูวเดช ภัทรจิตรา	สุขศึกษาและพลศึกษา	ศษ.บ.ศึกษาศาสตร์ (พลศึกษา)	
ลูกจ้างประจำ				
1	นายเดชา ยะอนันต์	ม. 6		
2	นายบัณฑิต พรพิศ	ม. 6		
ลูกจ้างชั่วคราว				
3	นางขวัญสุดา พรหมเมือง	ป.4		
4	นายทวีศักดิ์ วิปุระ	ป.6		

กลุ่มสาระการเรียนรู้ ภาระงานสอน และจำนวนชั่วโมงของการเข้าร่วมกิจกรรม

กลุ่มสาระการเรียนรู้	จำนวน (คน)		ภาระงานสอนเฉลี่ยของครู 1 คน (ชม.สัปดาห์)		จำนวนชั่วโมง เฉลี่ยการเข้า ร่วมกิจกรรม PLC ของครู
	ภาคเรียนที่ 1	ภาคเรียนที่ 2	ภาคเรียนที่ 1	ภาคเรียนที่ 2	
ภาษาไทย	2	2	23.20	22.30	20
คณิตศาสตร์	3	3	20.33	19.10	20
วิทยาศาสตร์และเทคโนโลยี	3	3	21.40	20.00	20
สังคมศึกษา ศาสนา และวัฒนธรรม	4	4	18.58	19.10	20
สุขศึกษาและพลศึกษา	2	2	17.30	17.55	20
ศิลปะ	2	2	15.50	15.25	20
การงานอาชีพ	5	4	16.40	17.30	20
ภาษาต่างประเทศ	2	2	21.15	20.25	20
รวม	25	21	153.86	150.85	160

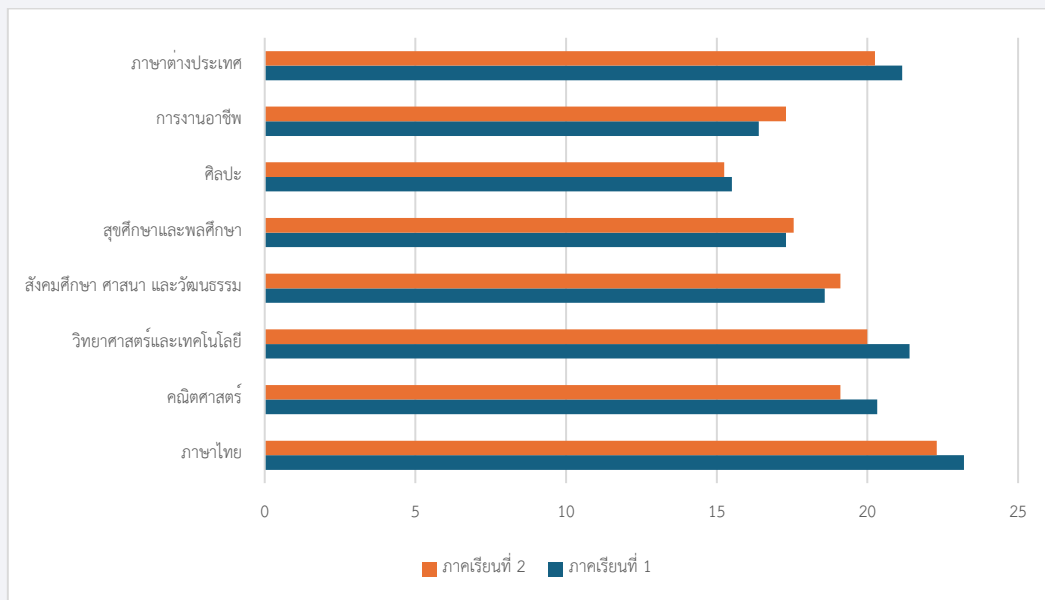

ภาพที่ 3 แสดงภาระงานสอนเฉลี่ยของครูแต่ละกลุ่มสาระการเรียนรู้

1.4 ข้อมูลนักเรียน

1.4. ข้อมูลนักเรียน

(ณ วันที่ 10 มิถุนายน ของปีการศึกษา 2566)

1) จำแนกตามระดับชั้นที่เปิดสอน

ระดับชั้นมัธยมศึกษาตอนต้น	เพศ		รวม	จำนวนห้องเรียน	จำนวนนักเรียนเฉลี่ยต่อห้อง
	ชาย	หญิง			
ม.1	27	13	40	2	20.0
ม.2	34	21	55	2	27.5
ม.3	42	22	64	3	21.3
รวม	103	56	159	7	22.7
ระดับชั้นมัธยมศึกษาตอนปลาย	เพศ		รวม	จำนวนห้องเรียน	จำนวนนักเรียนเฉลี่ยต่อห้อง
	ชาย	หญิง			
ม.4	34	19	53	3	17.6
ม.5	29	25	54	3	18.0
ม.6	23	8	31	2	15.5
รวม	86	52	138	8	17.3
รวมจำนวนนักเรียนทั้งหมด	189	108	297	15	19.8

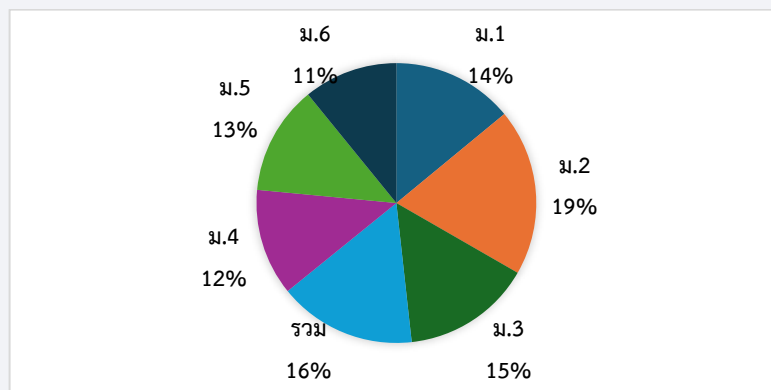

ภาพที่ 4 แสดงจำนวนนักเรียนจำแนกตามระดับชั้นที่เปิดสอน

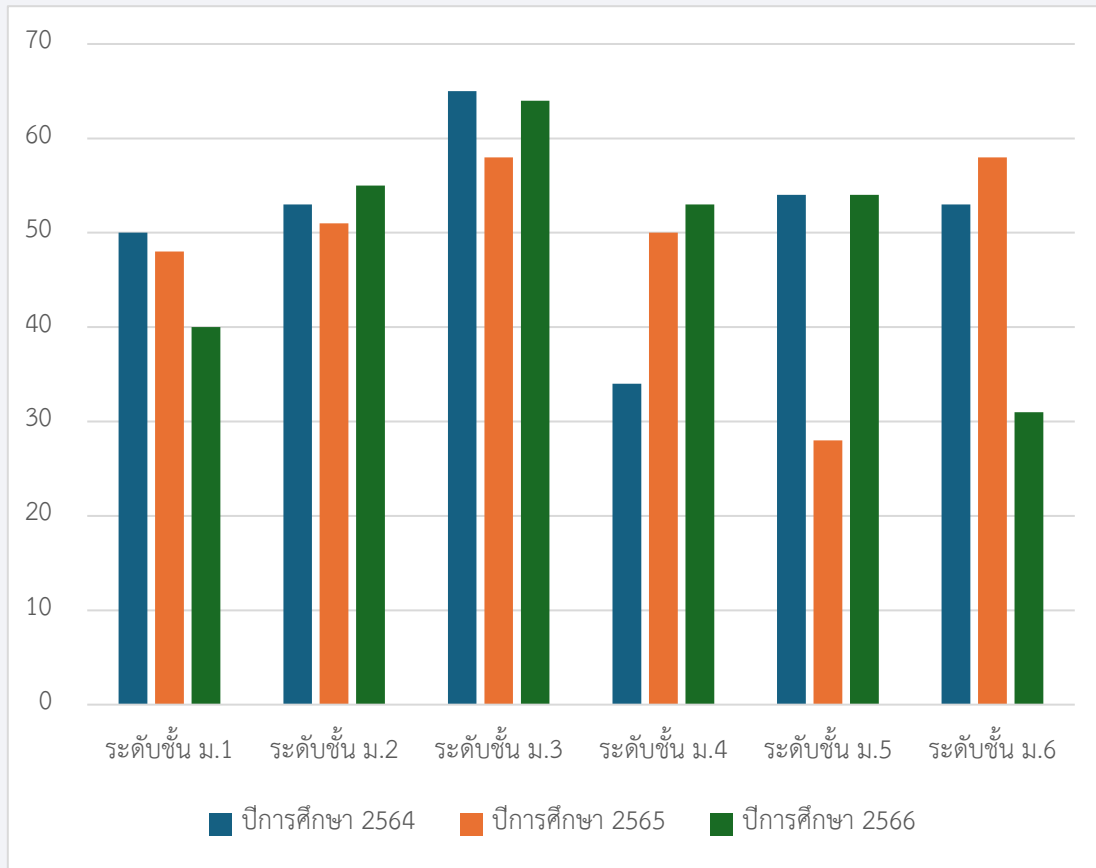

ภาพที่ 5 แสดงจำนวนนักเรียนจำแนกตามปีการศึกษา ย้อนหลัง 3 ปี (ปีการศึกษา 2564-2566)

1.5 ข้อมูลอาคารสถานที่

ประเภทสิ่งก่อสร้าง	จำนวน	หมายเหตุ
อาคารเรียน	3 หลัง	อาคาร 1, อาคาร 2, อาคาร 3
อาคารประกอบ	1 หลัง	อาคารพระศรีวิสุทธิวงค์
ส้วม	2 หลัง	ส้วมหญิง 1 หลัง, ส้วมชาย 1 หลัง
สนามฟุตบอล	1 สนาม	
สนามบาสเกตบอล	1 สนาม	
สนามเปตอง	1 สนาม	
สนามวอลเลย์บอล	1 สนาม	



1.6 ข้อมูลงบประมาณ

(ปีงบประมาณ 2566 ตุลาคม 2565 ถึงกันยายน 2566)

รายรับ	จำนวน/บาท	รายจ่าย	จำนวน/บาท
เงินงบประมาณ	9,951,573.61	เงินงบประมาณ	9,951,573.61
- เงินเดือนข้าราชการครู	9,535,443.34	เงินเดือนข้าราชการครู	9,535,443.34
- เงินงบประมาณ	416,130.27	เงินงบประมาณ	416,130.27
เงินนอกงบประมาณ	4,075,983.89	เงินนอกงบประมาณ	5,940,404.98
- เงินรายได้สถานศึกษา	1,872,723.89	เงินรายได้สถานศึกษา	1,840,066.48
- เงินอุดหนุนค่าใช้จ่ายในการจัดการศึกษาเรียนการสอน	1,338,705	เงินอุดหนุนค่าใช้จ่ายในการจัดการศึกษาเรียนการสอน	1,392,842
- เงินอุดหนุนเรียนฟรี	846,555	- เงินอุดหนุนเรียนฟรี	2,689,497
- เงินอุดหนุนปัจจัยพื้นฐานนักเรียนยากจน	18,000	- เงินอุดหนุนปัจจัยพื้นฐานนักเรียนยากจน	18,000
รวมรายรับ	14,027,557.50	รวมรายจ่าย	15,891,978.59

สรุป งบดำเนินการ/เงินเดือน- ค่าจ้าง คิดเป็นร้อยละ 67.98 ของรายรับ

สรุป งบพัฒนาคุณภาพการจัดการศึกษา คิดเป็นร้อยละ 32.02 ของรายรับ



1.7 ข้อมูลสภาพชุมชน

1) สภาพชุมชนรอบบริเวณโรงเรียน มีลักษณะเป็นชุมชน อยู่อาศัยเป็นครัวเรือน แขวงบางยี่ขันมีประชากร 24,775 คน จำนวนที่อยู่อาศัย 18,516 หลัง ความหนาแน่นประชากร 10,623.93 คน/ตารางกิโลเมตร บริเวณใกล้เคียงโดยรอบโรงเรียน คือ วัดบวรเมตตา วัดทอง วัดคฤหบดี บ้านปูน สะพานพระรามแปด ส่วนใหญ่นับถือศาสนาพุทธ ศิลปวัฒนธรรมท้องถิ่นที่เป็นที่รู้จักโดยทั่วไป คือ บ้านปูนเคยทำปูนสำหรับกินกับหมากพลู

2) ผู้ปกครองส่วนใหญ่จบการศึกษาในระดับชั้นมัธยมศึกษาปีที่ 6 มีค่าร้อยละ 28.1 รองลงมาคือ จบระดับชั้นต่ำกว่ามัธยมศึกษาปีที่ 6 ปริญญาตรี และจบระดับชั้นต่ำกว่ามัธยมศึกษา ปีที่ 3 มีค่าร้อยละ 23.7 21.9 และ 9.6 ตามลำดับ

อาชีพหลักของผู้ปกครองคือพนักงานบริษัท มีค่ามากที่สุด เท่ากับร้อยละ 30.7 รองลงมาคือ รับจ้างทั่วไปและค้าขาย มีค่าร้อยละ 26.3 และ 14.9 ตามลำดับ อาชีพอื่นๆ อาทิเช่น รับราชการ ขับวินมอเตอร์ไซด์ ธุรกิจส่วนตัว อีกทั้งยังมีแม่บ้านและผู้ปกครองที่ว่างงานในสัดส่วนที่สูงถึงร้อยละ 10.6

ฐานะเศรษฐกิจ/รายได้โดยเฉลี่ยต่อครอบครัว แบ่งออกเป็น ๔ ระดับ คือ รายได้ต่ำกว่า 5,000 บาท ร้อยละ 7 รายได้ 5,001-10,000 บาท ร้อยละ 21.9 รายได้ 10,001-15,000 บาท ร้อยละ 41.2 รายได้สูงกว่า 15,000 บาท ร้อยละ 29.8



แนวโน้มความต้องการของผู้ปกครองและชุมชน คือ ต้องการให้ทางโรงเรียนและครูกวาดขันเรื่องการเรียนรู้ ดูแลพฤติกรรมนักเรียน เพิ่มเติมในเรื่องทุนการศึกษา จัดกิจกรรมเพื่อส่งเสริมทักษะต่างๆ ให้กับนักเรียน รวมถึงให้โรงเรียนเฝ้าระวังเรื่องเกมส์และยาเสพติด



3) โอกาสและข้อจำกัดของโรงเรียน

โอกาส

โรงเรียนอยู่ใจกลางชุมชน มีความสัมพันธ์ที่ดีกับชุมชน อาทิ รร.ศิริมงคลศึกษา ผู้นำชุมชน โรงเรียนมีการจัดสรรทุนการศึกษาให้กับนักเรียนเรียนดี นักกีฬา และนักเรียนที่สร้างชื่อเสียงให้โรงเรียนมีการสนับสนุนทุนการศึกษาให้กับนักเรียนจากองค์กรเครือข่าย ชุมชน สมาคมฯ

ข้อจำกัด

การเดินทางมาโรงเรียนไม่สะดวก เส้นทางคับแคบห่างจากถนนสายหลัก อัตราปัจจัยนำเข้าคือนักเรียนชั้นประถมศึกษาปีที่ 6 ในพื้นที่บริการมีจำนวนลดลงทุกปี งบประมาณในการจัดการศึกษามีน้อย ทำให้สื่อและอุปกรณ์ที่ใช้ในการจัดการเรียนการสอนไม่เพียงพอ ผู้ปกครองส่วนใหญ่มีฐานะปานกลาง มีปัญหาครอบครัว หย่าร้าง ขาดการดูแลบุตร ส่งผลกระทบต่อผลการเรียนของนักเรียน ภาวะเศรษฐกิจถดถอยทำให้ผู้ปกครองจำนวนหนึ่งไม่สามารถสนับสนุนกิจกรรมของโรงเรียนได้ อาคารสถานที่ ห้องเรียน มีอายุการใช้งานที่ยาวนาน จึงเกิดความทรุดโทรม

