



การดำเนินงานด้านทุนการศึกษา ประจำปีการศึกษา 2667

โรงเรียนวัดบวรเมงคโลได้รับการสนับสนุนทุนการศึกษาจากหน่วยงานทั้งภาครัฐ มูลนิธิ สมาคมศิษย์เก่า และบุคคลทั่วไป เพื่อจัดสรรทุนการศึกษาให้แก่ นักเรียนโรงเรียนวัดบวรเมงคโลตามหลักเกณฑ์และวัตถุประสงค์ของทุนการศึกษาแต่ละประเภท อาทิ ทุนการศึกษาสำหรับนักเรียนที่มีความขาดแคลนทุนทรัพย์หรือความด้อยโอกาส ทุนการศึกษาสำหรับนักเรียนที่มีความมุ่งมั่นและมีผลการเรียนเป็นเลิศ และทุนการศึกษาสำหรับนักเรียนที่มีมีจิตอาสา เข้าร่วมกิจกรรมต่าง ๆ ของทางโรงเรียน และมีความประพฤติเรียบร้อย โดย มีขั้นตอนดังนี้



โรงเรียนวัดบวรเมงคโลได้รับบริจาคเงินทุนการศึกษาเพื่อช่วยเหลือ ในปีการศึกษา 2567 (พฤษภาคม-มิถุนายน 2567) จาก 7 แหล่งทุนการศึกษาซึ่งมีนักเรียนที่ได้รับทุนการศึกษาทั้งสิ้น จำนวน 111 ราย รวมเป็นจำนวนเงินทั้งสิ้น 243,500 บาท โดยแบ่งได้ ดังนี้

ระดับชั้นมัธยมศึกษาตอนต้น เป็นทุนการศึกษาแบบต่อเนื่องและมีเงื่อนไขของแต่ละทุนการศึกษา และทุนการศึกษาแบบไม่ต่อเนื่อง (ให้ปีเดียว) มีจำนวนทั้งหมด 6 ทุน ซึ่งมีนักเรียนที่ได้รับทุนการศึกษาทั้งสิ้นจำนวน 56 ราย เป็นจำนวนเงิน 118,500 บาท

ระดับชั้นมัธยมศึกษาตอนปลาย เป็นทุนการศึกษาแบบต่อเนื่องและมีเงื่อนไขของแต่ละทุนการศึกษา และทุนการศึกษาแบบไม่ต่อเนื่อง (ให้ปีเดียว) มีจำนวนทั้งหมด 7 ทุน ซึ่งมีนักเรียนที่ได้รับทุนการศึกษาทั้งสิ้นจำนวน 55 ราย รวมเป็นจำนวนเงิน 125,500 บาท

ทุนการศึกษา ปีการศึกษา 2667

ที่	รายการทุนการศึกษา	ประเภททุนการศึกษา	จำนวนทุนละ	ระดับมัธยมศึกษาตอนต้น	ระดับมัธยมศึกษาตอนปลาย	รวม
1	ทุนเรียนดี1/66	ทุนไม่ต่อเนื่อง	2,000	14,000	24,000	38,000
2	ทุนนักกีฬา1/66	ทุนไม่ต่อเนื่อง	2,000	18,000	16,000	34,000
3	ทุนประพฤติดี	ทุนไม่ต่อเนื่อง	2,000	46,000	42,000	88,000
4	ทุนศิษย์เก่า	ทุนต่อเนื่อง	2,500	-	10,000	10,000

ที่	รายการทุนการศึกษา	ประเภททุนการศึกษา	จำนวนทุนละ	ระดับมัธยมศึกษาตอนต้น	ระดับมัธยมศึกษาตอนปลาย	รวม
5	ทุนสมาคมศิษย์เก่า	ทุนต่อเนื่อง	2,500	7,500	7,500	15,000
6	ทุนโครงการธนาคารสมาธิ	ทุนไม่ต่อเนื่อง	1,000	21,000	22,000	43,000
7	ทุนมูลนิธิสโกล์เพื่อการกุศล	ทุนต่อเนื่อง	3,000	12,000	3,500	15,500
รวม				118,500	125,000	243,500

(ข้อมูลระหว่างพฤษภาคม-มิถุนายน 2567)

ทุนการศึกษา ปีการศึกษา 2667 (แยกตามห้องเรียน)

ที่	ระดับชั้น	จำนวนนักเรียน (คน)	จำนวนผู้รับทุน (คน)	คิดเป็นร้อยละ	จำนวนทุนการศึกษาที่ได้รับ (บาท)
1	มัธยมศึกษาปีที่ 1/1	17	5	29.4	10,500
2	มัธยมศึกษาปีที่ 1/2	19	6	31.6	13,000
3	มัธยมศึกษาปีที่ 2/1	16	10	62.5	20,000
4	มัธยมศึกษาปีที่ 2/2	22	6	27.3	1,200
5	มัธยมศึกษาปีที่ 3/1	27	16	59.3	33,000
6	มัธยมศึกษาปีที่ 3/2	36	13	36.1	30,000
7	มัธยมศึกษาปีที่ 4/1	15	8	53.3	16,500
8	มัธยมศึกษาปีที่ 4/2	20	5	25.0	11,000
9	มัธยมศึกษาปีที่ 5/1	4	4	100.0	11,000
10	มัธยมศึกษาปีที่ 5/2	30	12	40.0	31,500
11	มัธยมศึกษาปีที่ 5/3	14	6	42.9	9,000
12	มัธยมศึกษาปีที่ 6/1	9	6	66.7	16,000
13	มัธยมศึกษาปีที่ 6/2	22	12	54.5	26,000
14	มัธยมศึกษาปีที่ 6/3	10	2	20.0	4,000
รวม		261	111	42.5	243,500

(ข้อมูลระหว่างพฤษภาคม-มิถุนายน 2567)

โรงเรียนวัดบวรมงคล

จำนวนผู้ได้รับทุนการศึกษา ปีการศึกษา 2567 (แยกตามห้องเรียน)

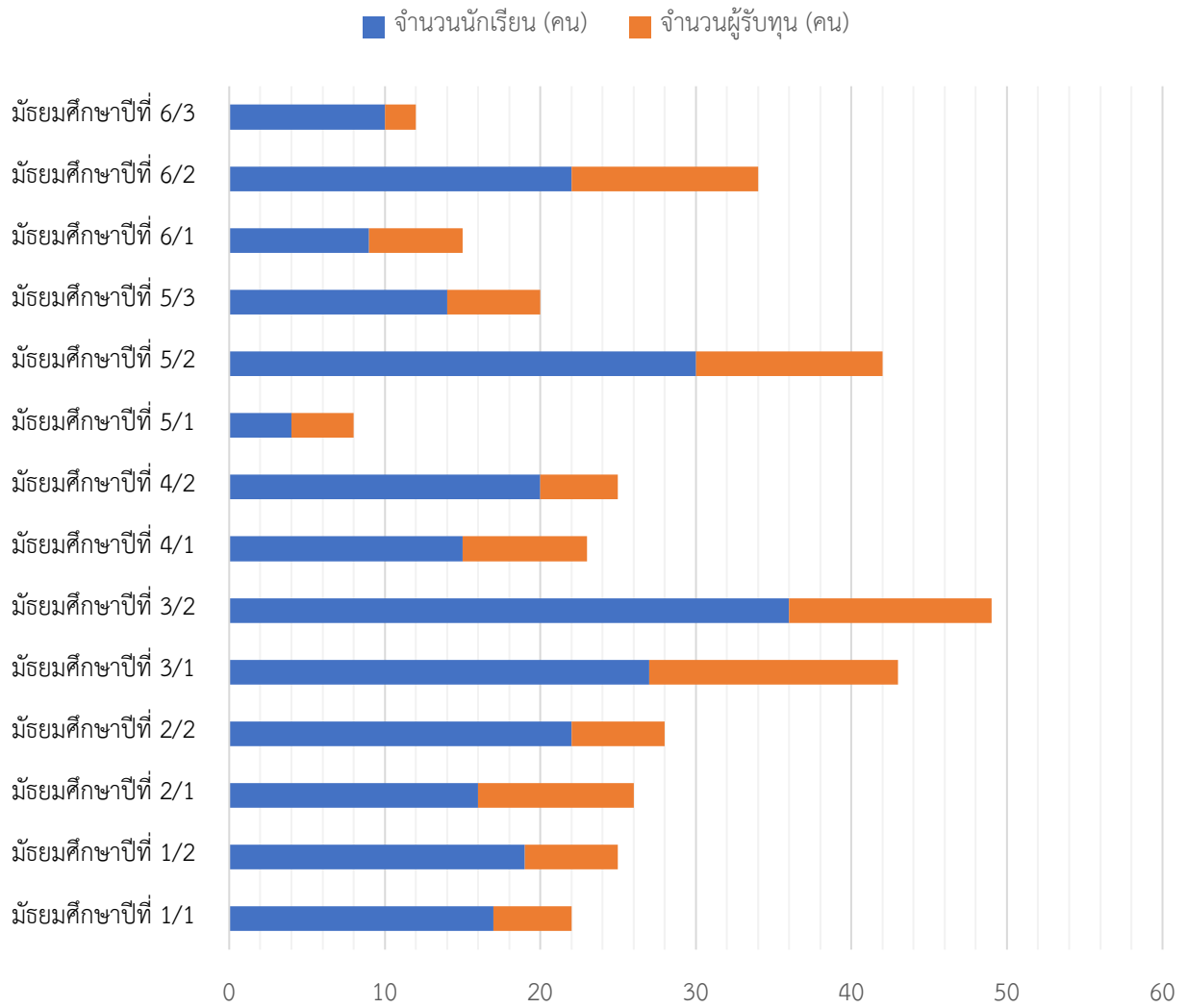



แบบสมัครขอรับทุนการศึกษา

รูปถ่าย 1 นิ้ว

โรงเรียนวัดบวรมงคล

สำนักงานเขตพื้นที่การศึกษามัธยมศึกษา เขต 1

คำชี้แจงให้นักเรียนกรอกข้อมูลส่วนตัว และใส่เครื่องหมาย ✓ ในช่องว่างให้ครบถ้วน (ข้อมูลเหล่านี้จะถูกเก็บไว้เป็นความลับ)

- หากเป็นตัวเลือก หมายถึง ให้ตอบเพียงข้อเดียว
- หากเป็นตัวเลือก หมายถึง ให้ตอบได้มากกว่า 1 ข้อ

1. ประวัติส่วนตัวของนักเรียน

ชื่อ (ด.ช./ด.ญ./นาย/น.ส.) นามสกุล ชั้น ม. /... ชื่อเล่น

เลขประจำตัว แผนการเรียน (เฉพาะม.ปลาย)

ผลการเรียนครั้งล่าสุด ภาคเรียนที่ ปีการศึกษา คะแนนเฉลี่ยสะสม

เกิดวันที่ เดือน พ.ศ. เชื้อชาติ สัญชาติ ศาสนา

อาศัยอยู่บ้านเลขที่ อาคาร ตรอก/ซอย ถนน

แขวง เขต กรุงเทพมหานคร

ลักษณะของที่อยู่อาศัย บ้านส่วนตัว บ้านญาติ บ้านเช่า ห้องเช่า หอพัก อื่นๆ (ระบุ)

อาศัยอยู่กับ บิดาและมารดา บิดา มารดา อื่นๆ (ระบุ)

ระยะทางจากบ้านถึงโรงเรียน ประมาณ กิโลเมตร ใช้เวลาเดินทางประมาณ นาที

เดินทางมาโรงเรียนโดย เดิน รถจักรยาน รถจักรยานยนต์ รถโดยสารประจำทาง อื่น ๆ (ระบุ)

ชื่อครูที่ปรึกษา 1. 2.

2. ข้อมูลด้านครอบครัว

ชื่อ-สกุลบิดา อายุ ปี โทรศัพท์

อาชีพ สถานที่ทำงาน รายได้ต่อเดือน บาท

ชื่อ-สกุลมารดา อายุ ปี โทรศัพท์

อาชีพ สถานที่ทำงาน รายได้ต่อเดือน บาท

ผู้ทำหน้าที่เป็นผู้ปกครอง คือ บิดา มารดา ผู้อื่น ซึ่งเกี่ยวข้องเป็นอายุ ปี โทรศัพท์

อาชีพ สถานที่ทำงาน รายได้ต่อเดือน บาท

3. สภาพความเป็นอยู่ของครอบครัว

- 3.1 นักเรียนอาศัยอยู่กับ บิดาและมารดา บิดา มารดา ตามลำพัง
- ญาติ อื่นๆ (ระบุ)
- 3.2 สถานภาพบิดา-มารดา อยู่ด้วยกัน แยกกันอยู่ หย่าร้าง บิดาหรือมารดามีครอบครัวใหม่
- บิดาเสียชีวิต มารดาเสียชีวิต เสียชีวิตทั้งบิดา-มารดา
- 3.3 ลักษณะของที่อยู่ บ้านส่วนตัว บ้านเช่า/ห้องเช่า หอพัก บ้านพักที่ราชการจัดให้
- บ้านญาติ อื่นๆ (ระบุ)

- 3.4 สภาพที่อยู่อาศัย สะอาดมีระเบียบ ปลอดภัยเหมาะสมต่อการพักอาศัย พื้นที่คับแคบ
 เก่าทรุดโทรม พื้นที่ใช้สอยไม่เป็นสัดส่วน
 เสียง (ข่ารูด, ไม่มีรั้วรอบขอบชิด ฯลฯ) (ระบุ)
 อื่นๆ (ระบุ)

- 3.5 สภาพชุมชนโดยรอบ สภาพปลอดภัย ใกล้แหล่งอบายมุข เขตชุมชนแออัด อยู่ใกล้จุดเสี่ยงภัย
 เสียง (ยาเสพติด, ทะเลาะวิวาท ฯลฯ) (ระบุ)
 อื่นๆ (ระบุ)

- 3.6 ระยะทางจากบ้านถึงโรงเรียน น้อยกว่า 5 กม. 5-10 กม. 11-20 กม. มากกว่า 20 กม.

การเดินทางของนักเรียนไปโรงเรียน

- รถจักรยานยนต์ รถจักรยาน เดิน
 เรือโดยสารและเรือข้ามฟาก รถโดยสารประจำทาง อื่นๆ (ระบุ)

4. ฐานะทางเศรษฐกิจของครอบครัว

- 4.1 จำนวนสมาชิกในครัวเรือน (รวมนักเรียนด้วย) คน

รายได้ครัวเรือนเฉลี่ยต่อคน (รายได้ครัวเรือนทั้งหมดหารด้วยจำนวนสมาชิกในครอบครัวทั้งหมด) บาท

นักเรียนเป็นบุตรคนที่ ในจำนวนพี่น้องร่วมสายโลหิต คน โดยแบ่งเป็นชาย คน หญิง คน

ประกอบอาชีพแล้ว คน อยู่ในความอุปการะของครอบครัว คน

- 4.2 สัดส่วนรายได้กับรายจ่ายของครอบครัว

- เพียงพอ ไม่เพียงพอในบางครั้ง ขัดสน

- 4.3 ครัวเรือนมีภาระฟุ้งฟิง ดังนี้

- มีผู้สูงอายุเกิน 60 ปี มีคนพิการ อื่นๆ (ระบุ)

- มีคนอายุ 15-65 ปีว่างงาน (ที่ไม่ใช่ นักเรียน/นักศึกษา)

- 4.4 ความช่วยเหลือที่ครอบครัวได้รับจากหน่วยงานรัฐ

- เบี้ยยังชีพผู้สูงอายุ เบี้ยผู้พิการ อื่นๆ (ระบุ)

- 4.5 นักเรียนมีเงินใช้จ่ายในการมาโรงเรียนประมาณวันละ บาท โดยนักเรียนได้รับค่าใช้จ่ายจาก

- 4.6 นักเรียน ไม่ได้ทำงานพิเศษ มีงานพิเศษ คือ รายได้เฉลี่ยวันละ บาท

- 4.7 สิทธิการเบิกค่าเล่าเรียน มีสิทธิ์ ไม่มีสิทธิ์

- 4.8 สิทธิการเบิกค่ารักษาพยาบาล มีสิทธิ์ ไม่มีสิทธิ์

ลงชื่อ ผู้กรอกข้อมูล

(.....)

วันที่ เดือน พ.ศ.

แนะนำตนเองและเป้าหมายทางการศึกษา

.....

.....

.....

.....

.....

.....

.....

.....

.....

.....

.....

.....

.....

.....

.....

.....

เหตุผลความจำเป็นที่ขอรับทุน (อธิบายความเป็นอยู่ของครอบครัวที่แสดงให้เห็นความจำเป็นที่ต้องขอรับทุน)

.....

.....

.....

.....

.....

.....

.....

.....

.....

.....

.....

.....

.....

.....

.....

.....

.....

ข้าพเจ้าขอรับรองว่าข้อความที่เขียนไว้ในใบสมัครนี้ เป็นความจริงทุกประการ หากปรากฏว่าข้อความใดกล่าวเท็จ ข้าพเจ้ายินดีจะคืนเงินทุนทั้งหมด

ลงชื่อ.....ผู้สมัครขอรับทุน
(.....)

วันที่.....เดือน.....พ.ศ.....

**หลักเกณฑ์การให้ทุนการศึกษา
สำหรับนักเรียนผู้มีสิทธิ์ขอรับทุน**

ชื่อ-สกุล ระดับชั้นม. เลขที่

ประเด็นการประเมิน	ระดับคะแนน				
	1	2	3	4	5
1. การเรียน 25 (คะแนน)					
1.1 ตั้งใจศึกษาหาความรู้ในเนื้อหารายวิชาที่ตนเองรับผิดชอบด้วยความมุ่งมั่น					
1.2 มีผลการเรียนที่ไม่ติดศูนย์ในรายวิชา					
1.3 มีความตั้งใจ เอาใจใส่ และมีความเพียรพยายามในการเรียนรู้					
1.4 มีคุณลักษณะที่แสดงออกถึงสำนึกรับผิดชอบต่อนหน้าที่การศึกษาของตนเอง					
1.5 ทำงาน/หน้าที่ที่ได้รับมอบหมายจนสำเร็จ และมีทักษะในการทำงาน					
2. ความกตัญญู 25 (คะแนน)					
2.1 กระตือรือร้นในการช่วยงานพ่อแม่ ครูอาจารย์ ผู้มีพระคุณอย่างสม่ำเสมอ					
2.2 สร้างความสุข ความสบายใจให้พ่อแม่ ครูอาจารย์ และผู้มีพระคุณตามสมควร					
2.3 เคารพ เชื่อฟังคำสั่งสอนของพ่อแม่ ครูอาจารย์ และผู้มีพระคุณ					
2.4 แสดงออกซึ่งความรักและความกตัญญูกตัญญูสร้างความสุขให้ท่านเมื่อมีโอกาส					
2.5 มีสัมมาคารวะ แสดงกิริยาและวาจาที่สุภาพ อ่อนน้อม ถูกกาลเทศะ					
3. ความประพฤติ 25 (คะแนน)					
3.1 ปฏิบัติตามระเบียบ ข้อบังคับของโรงเรียน					
3.2 ปฏิบัติตนเป็นที่ยอมรับของผู้อื่น มีปฏิสัมพันธ์และสัมพันธภาพที่ดีกับผู้อื่น					
3.3 ดำเนินชีวิตอย่างประมาทตน เห็นคุณค่าของทรัพยากรต่างๆ					
3.4 มีความประพฤติดีและปฏิบัติตนเป็นแบบอย่างให้กับผู้อื่น					
3.5 เคารพสิทธิของผู้อื่นและอยู่ร่วมกับผู้อื่นด้วยความรับผิดชอบ ไม่เบียดเบียนหรือเอาเปรียบผู้อื่น					
4. จิตสาธารณะ 25 (คะแนน)					
4.1 ปฏิบัติตนที่เป็นประโยชน์ต่อผู้อื่น และต่อสาธารณชน และเป็นแบบอย่างที่ดีเป็นที่ยอมรับ					
4.2 มีคุณลักษณะที่แสดงออกถึงการเป็นผู้ให้และช่วยเหลือผู้อื่น					
4.3 ลงมือปฏิบัติเพื่อแก้ปัญหา สร้างสรรค์สิ่งที่ดีงามโดยไม่หวังสิ่งตอบแทน					
4.4 แสดงความเอื้อเฟื้อเผื่อแผ่แก่ผู้ด้อยโอกาสและผู้ที่ยากแอกกว่า					
4.5 เข้าร่วมกิจกรรมที่เป็นประโยชน์ต่อโรงเรียนชุมชนและสังคม					
คะแนนรวม (100)					

ลงชื่อ

()

ครูประจำชั้น/หัวหน้าระดับ